

mundo colorido

Nº 21 // AGOSTO 2021



EMPRESAS DO GRUPO TINTAS 2000



FÁBRICA DE TINTAS 2000, S.A.

Zona Industrial Maia I | Rua Joaquim Silva Vicente
4470-434 Maia
Tel.: 229 436 800 | Fax: 229 436 819
Email: tintas2000@tintas2000.pt
www.tintas2000.pt | GPS: 41° 15' 12" N 8° 38' 2" W



AMBRÓSIO & FILHA, LDA.

Zona Industrial de Rebordosa | Rua do Fojo Velho - Apt 175
4585-425 Rebordosa
Tel.: 224 119 670 | Fax: 224 119 678
Email: geral@ambrosioefilha.pt
www.ambrosioefilha.pt | GPS: 41°12'47,9"N 8°25'37,3"W



TINTAS MARILINA, S.A.

Zona Industrial Maia I | Setor VII - Apt 1423
4471-909 Maia
Tel.: 224 853 080 | Fax: 224 893 358
Email: geral@marilina.pt
www.marilina.pt | GPS: 41° 15' 12" N 8° 38' 2" W



NORTICOR - SOCIEDADE COMERCIAL DE TINTAS, LDA.

Rua Dr. Mota Pinto, 170
4584-186 Gandra- Paredes
Tel.: 224 119 000 | Fax: 224 119 019
Email: geral@norticor.pt
www.norticor.pt | GPS: 41° 10' 26" N 8° 26' 25" W



INDÍCE



04 EDITORIAL

04 O GRUPO TINTAS 2000
NÃO VAI MAIS PARAR
05 A DINÂMICA DO GRUPO
TINTAS 2000 CONTINUA,
FORTE COMO SEMPRE

109 MÃOS À OBRA

110 RENOVE A SUA CASA DE
BANHO E COZINHA, SEM OBRAS
111 CONSTRUA O SEU SOFÁ

07 CONSTRUÇÃO CIVIL



113 VAMOS FALAR DE COR

114 AS CORES NA SUA CASA
116 MUDAR AMBIENTES
APROVEITANDO AS PERSPETIVAS

67 MOBILIÁRIO

83 METALOMECÂNICA

101 ARTE COM PINTURA



117 COMO CHEGAMOS ATÉ SI

119 DELEGAÇÕES DO GRUPO TINTAS 2000

FICHA TÉCNICA

Direção: Sandra Carmelo • **Design Gráfico e Paginação:** Tânia Leite • **Vídeo:** Tânia Leite • **Propriedade:** Fábrica de Tintas 2000, S.A. • **Distribuição:** Gratuita • **Periodicidade:** Anual • **Tiragem:** 1000 Exemplares • **Impressão:** Penagráfica

Esta edição da Revista Mundo Colorido foi redigida ao abrigo do novo acordo ortográfico.

AGRADECIMENTOS

Aos comerciais que colaboraram nesta edição da Revista Mundo Colorido, pela recolha de informação e de material fotográfico relativo às obras, e às pessoas que fizeram os textos, o nosso muito obrigada.

O GRUPO TINTAS 2000 NÃO VAI MAIS PARAR

Todos acreditam nesta frase, a qual já tem alguns anos. Não vai mais parar porque já somos a maioria que não o vai permitir.

Somos ambiciosos e estamos mentalizados, se for necessário, para fazer sacrifícios, para ultrapassar dificuldades, para atingirmos os nossos difíceis objetivos.

Somos vencedores de crises, porque vencemos todas, desde a nossa existência.

Somos criativos, porque resolvemos as dificuldades de uma forma invulgar.

Somos apaixonados pelo que fazemos e sendo assim por vezes nem compreendemos como resolvemos determinadas dificuldades. Eu digo muitas vezes "é a **magia** que resolve".

Somos **vaidosos** e temos razões para o ser. A Tintas 2000, com 41 anos de existência ocupa uma posição cimeira. Das muitas fábricas de tintas instaladas em Portugal, nos últimos 80 anos, nós fomos a que mais cresceu. **Nos 41 anos de existência**, todos os anos crescemos e todos os anos apresentamos resultados positivos.

Somos disponíveis para fazer o que tem que ser **JÁ**.

O **Grupo Tintas 2000** é constituído por 4 empresas: Tintas 2000, Tintas Marilina, Ambrósio & Filha e Tintas Norticor, com 34 delegações em todas as regiões do país.

O ano anterior foi de crise profunda e todas as empresas do Grupo aumentaram as vendas e resultados. Este ano vai acontecer o mesmo.

NÃO VAMOS MAIS PARAR

Estamos a trabalhar num projeto, o qual vai ser apresentado brevemente para aumentar instalações, aquisição de máquinas e naturalmente aumento de postos de trabalho.

FORMAÇÃO

A empresa tem esta dimensão e uma **CULTURA ÚNICA** porque a sua maior preocupação sempre foram as pessoas. As nossas tintas fazem-se de pessoas e essa é uma característica que nos distingue. Vamos ativar diariamente a formação após a PANDEMIA.

Temos bons formadores no Grupo Tintas 2000 para transmitir conhecimento a muita gente nova existente e aos outros que ainda irão ser admitidos.

Somos 250 colaboradores e 80% foram formados na Tintas 2000. Nas posições de chefia, nomeadamente



António Ambrósio

10 Diretores, 9 tiveram o seu primeiro emprego no Grupo Tintas 2000. No Grupo Tintas 2000 é obrigado **a ensinar e a aprender todos os dias**.

Eu afirmo com convicção, o Grupo Tintas 2000 não vai mais parar porque já somos muitos os que não vão deixar parar.

Existimos para dar bem-estar, segurança e felicidade aos nossos 250 colaboradores, 5 000 clientes regulares e muitos outros ocasionais, 2 000 fornecedores e sociedade em geral. É esta a principal razão porque **não vamos mais parar**, e não vamos mais parar porque só assim é que podemos dar bem-estar às pessoas que diretamente ou indiretamente estão ligadas ao grupo.

Os tempos mudaram. Todos estamos mentalizados para sairmos da zona de conforto e acompanharmos diariamente a evolução do mundo.

Chegou a hora de pôr em prática a frase "**ou mudas ou mudam-te**".

Todos fazemos falta quando somos: **sabedores, disponíveis, trabalhadores e honrados**. Os outros não fazem falta.

Somos uma marca portuguesa que gosta muito de PORTUGAL!

António Ambrósio
Presidente do Conselho de Administração



Ana Ambrósio e António Ambrósio

A DINÂMICA DO GRUPO TINTAS 2000 CONTINUA, FORTE COMO SEMPRE

A dinâmica que nos envolve e que emana a energia mágica que nos caracteriza, acompanha-nos desde sempre e continua a fazer-nos crescer.

A Dinâmica é um termo que relaciona movimento e forças. A dinâmica do nosso Grupo, a tal que nos envolve..., é representada pelas forças que mantêm a ação entre os colaboradores do Grupo Tintas 2000 desde sempre, atualmente atingiu uma velocidade e um entrosamento entre os colaboradores que cria energia. Essa energia encontra-se em tudo que fizemos e no quanto que crescemos, particularmente nos últimos 2 anos. Esse entrosamento, esse relacionamento entre colaboradores, gera essa energia para pôr em prática a frase “ou mudas, ou mudam-te”. Uma frase tão representativa entre nós!

Esta dinâmica faz parte da nossa cultura, a que nos distingue e nos impulsiona a ser ambiciosos, e querer fazer mais e melhor. Uma cultura orientada para fazer tudo agora, não deixar nada por fazer para amanhã.

Encerradas as contas do ano 2020, podemos dizer que foi dos melhores anos de sempre a vários níveis.

A pandemia COVID-19 trouxe oportunidades de crescimento e desenvolvimento para as empresas e para o Grupo Tintas 2000. Desafiámos os nossos limites para darmos resposta às dificuldades e aos obstáculos que trouxe a mesma pandemia, como tantas outras empresas no mundo. Nas dificuldades e nas crises surgem as oportunidades de crescimento que têm de ser agarradas pelos operadores económicos. E nós temos agarrado.

O ano 2021 tem estado revestido de outras dificuldades, nos abastecimentos e na logística operativa, está também a revelar-se um ano de desafios, a que o nosso Grupo tem estado à altura de dar a melhor resposta, procurando as melhores alternativas e soluções para satisfazer os clientes.

Agradecemos aos nossos clientes e fornecedores a colaboração para encontrarmos as melhores soluções, por vezes as soluções possíveis para crescermos juntos.

Ana Ambrósio
Vice-Presidente do Conselho de Administração

SuperThane

Esmalte Acrílico Aquoso

Reforçado com Poliuretano



Disponível no Sistema de Afinação Automática de Cor - 2000 Mix



**NOVO
PRODUTO**

Madeira | Metal

Fornecido em embalagens de 0,75L e 2,5L



**ACABAMENTO
ACETINADO**

Torna a superfície
luminosa



**EXCELENTE
LACAGEM**

Acabamento
suave e delicado



**SECAGEM
RÁPIDA**

Superficial:
1 hora



**RESISTENTE
AO RISCO**



CONSTRUÇÃO CIVIL



A criação de espaços funcionais, equilibrados e sustentáveis está cada vez mais presente nas construções dos dias de hoje, assim como a reabilitação de edifícios e habitações com materiais mais eficientes.

O processo de reabilitação tem vindo a crescer em Portugal, em termos de procura. Este surge, não só como uma resposta a um mercado imobiliário estagnado e saturado com o excesso de urbanização, mas também face à necessidade de reconstruir e reutilizar os edifícios existentes.

Um dos principais fatores de preocupação e condicionamento na reabilitação de um edifício é a adequação deste às novas preocupações contemporâneas, como o conforto, saúde, funcionalidade, acessibilidade e estética.

No Grupo Tintas 2000 temos todas as soluções para o ajudar nestas preocupações e estamos prontos para dar o nosso contributo! Acompanhamos constantemente e muito atentamente, com espírito crítico, as necessidades do cliente e do mercado da construção civil.

A //



A // Obra: Escadas • Localidade: Vidago
Produtos: Aquataco Mate • Cliente: Super-
job • Comercial: Manuel Costa

B // Obra: Escadas • Localidade: Lagoas -
Valpaços • Produtos: Aquataco 295 Teca e
Probex Aquoso 295 Teca • Cliente: Américo
Terra Lopes • Comercial: Marco Cardoso

C // Obra: Telheiro • Localidade: Lagoas -
Valpaços • Produtos: Probex Aquoso 296
Nogueira • Cliente: Américo Terra Lopes
Comercial: Marco Cardoso

B //



c //

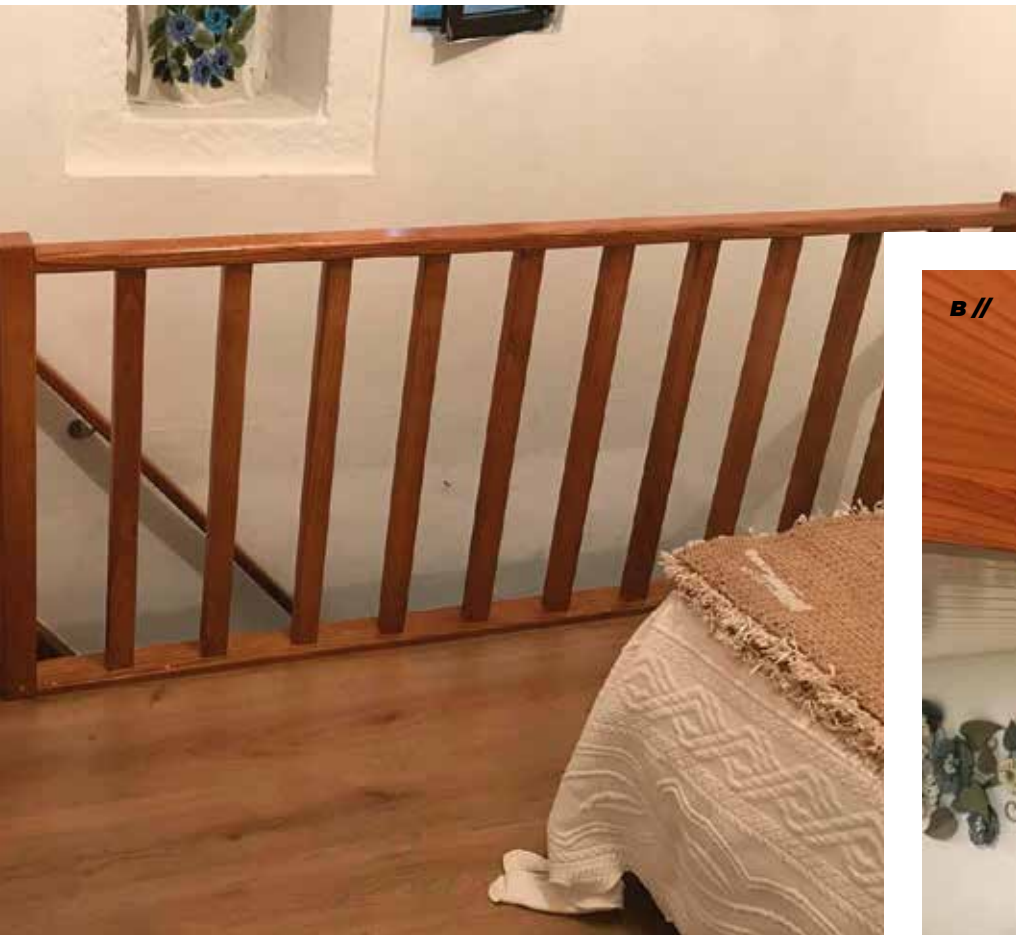

B //





A //



A // **Obra:** Quinta de Mouriz • **Localidade:** Vila Verde • **Produtos:** Fachada: Impermeabilizante Flexível Branco / Portas: SuperThane Ral 3005 • **Cliente:** Quinta de Mouriz • **Comercial:** Manuel Fernandes



A //





A // **Obra:** Moradia Familiar • **Localidade:** Braga • **Produtos:** Telhado: Limpamil e Hidrofugante / Fachada: Primário Pliomil e Tinta Acrílica Pura 9G / Gradeamentos: Ferromil • **Cliente:** José Filipe Lopes Unipessoal, Lda. • **Comercial:** Loja de Barcelos

B // **Obra:** Moradia Familiar • **Localidade:** Gondomar - Guimarães • **Produtos:** Fachada: Sistema ThermInnov / Interior: Primário Pliomil Aquoso e Plasmate / Madeiras interiores: Lacamil Mate • **Cliente:** Régua Firme • **Comercial:** Daniel Gonçalves

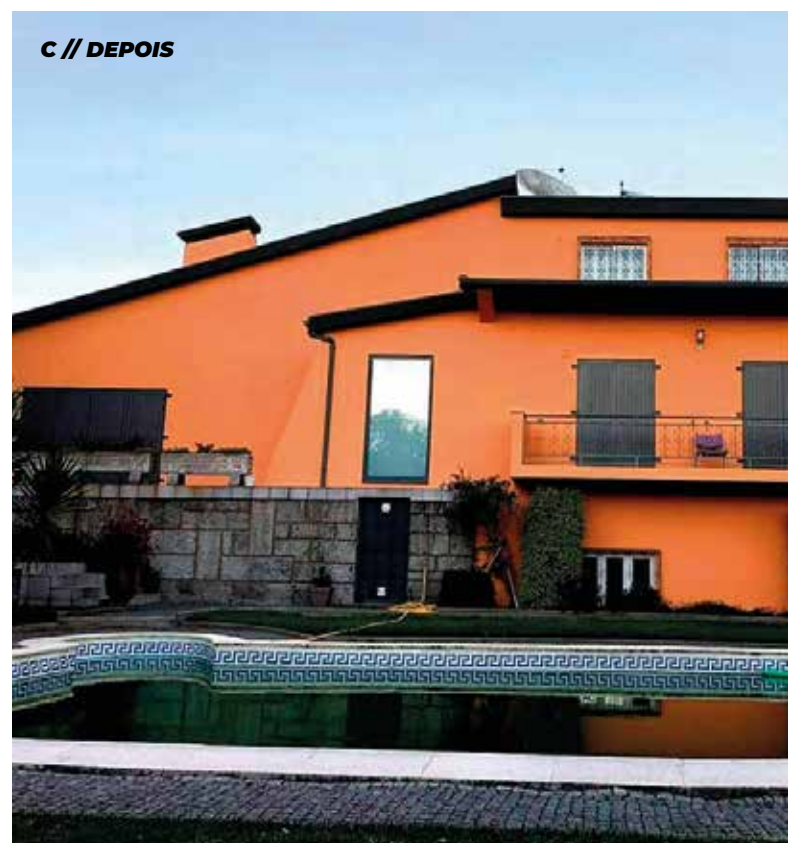

C // **Obra:** Moradia Familiar • **Localidade:** Lustosa - Lousada • **Produtos:** Isolina e Lináqua • **Cliente:** Alex Pinturas • **Comercial:** Tiago Fernandes

D // Obra: Portão • **Localidade:** Ponte de Lima • **Produtos:** Primário Epoximar Cinzento e Esmalte PU Texturado Cinzento • **Cliente:** Dinis Franco • **Comercial:** Carlos Oliveira

E // Obra: Moradia • **Localidade:** Landim - Vila Nova de Famalicão • **Produtos:** Argamassa ThermInnov 2009 Cinza, Isolante Betonilha, Isolina e Crepimil Extra R10 Branco • **Cliente:** Particular • **Comercial:** Carlos Oliveira





A // Obras: Stands em Feiras de Exposições Internacionais • **Localidade:** Delães - Vila Nova de Famalicão • **Produtos:** Paredes e Tetos: Niloplaste / Madeiras: Esmalte Milacril • **Cliente:** Konformis, Lda. • **Comercial:** Henrique Costa

B // Obra: Igreja Matriz de Fão • **Localidade:** Fão - Esposende • **Produtos:** Telhado: Hidrofugante Aquoso Telhas / Fachada: Primário Lamurite PL Branco, Tinta Linatex Branco e Tinta Acrílica Pura 9G Branco • **Cliente:** Imolirios, Lda. • **Comercial:** Carlos Oliveira



A //



A // Obra: Moradia Familiar • Localidade: Fão - Esposende • Produtos: Telhado: Hidrofugante Aquoso Telhas / Fachada: Primário Lamurite PL Branco e Tinta Plastolina Branco • Cliente: Imolirios, Lda. • Comercial: Carlos Oliveira

B // Obra: Parque Infantil e Fitness • Localidade: Pias - Monção • Produtos: Muros: Tinta Plastolina Branco / Base dos equipamentos de fitness: Tinta Court Tênis RAL 1003 Amarelo • Cliente: Junta de Freguesia de Pias - Monção • Comercial: Carlos Oliveira

C // Obra: Moradia Familiar • Localidade: Póvoa de Varzim • Produtos: Primário Lamurite PL Branco, Crepimil Branco e Tinta Acrílica AD Branco • Cliente: Ezequiel Alberto Areias Oliveira • Comercial: Carlos Oliveira

B //



C //



D //



E //



D // Obra: Tribunal de Santo Tirso • **Localidade:** Santo Tirso • **Produtos:** Primário Pliomil e Tinta Acrílica Pura 9G • **Cliente:** Famaconcret, Lda. • **Comercial:** Hugo Mendes

E // Obra: Moradia Familiar • **Localidade:** Seroa • **Produtos:** Isoselante, Crepimil Extra R08 e Tinta Acrílica Pura 9G • **Cliente:** Mundo Simpático • **Comercial:** João Ribeiro





A // Obra: Hotel Quinta de Silvalde • **Localidade:** Santo Tirso • **Produtos:** Plastec, Isolelante, Betomil, Verniz Acril Betão, Impradeck, Cuprimil, Probex Aquoso, Probex Impregnante, Hidrofugante, Verniz 2K, Metalcrlil, Primário Epoximar e Esmalte PU • **Cliente:** Pina Ferreira • **Comercial:** Rui Ramos

B // Obra: Moradia Familiar • **Localidade:** Gondomar - Porto • **Produtos:** Primário Lamurite Aquoso e Lináqua • **Cliente:** Jorge Amaral • **Comercial:** Nuno Martins

C // Obra: Moradia Familiar • **Localidade:** Gondomar - Porto • **Produtos:** Paredes e Tetos: Niloplaste / Madeiras: Esmalte Milacril • **Cliente:** José Luís Martins • **Comercial:** Nuno Martins

D // Obra: Moradia Familiar • **Localidade:** Gondomar - Porto • **Produtos:** Fachada: Primário Lamurite Aquoso e Tinta Acrílica Pura 9G / Interior: Primário Lamurite Aquoso e Superlavável Mate • **Cliente:** Cardoso & Costa • **Comercial:** Nuno Martins



D //



A //

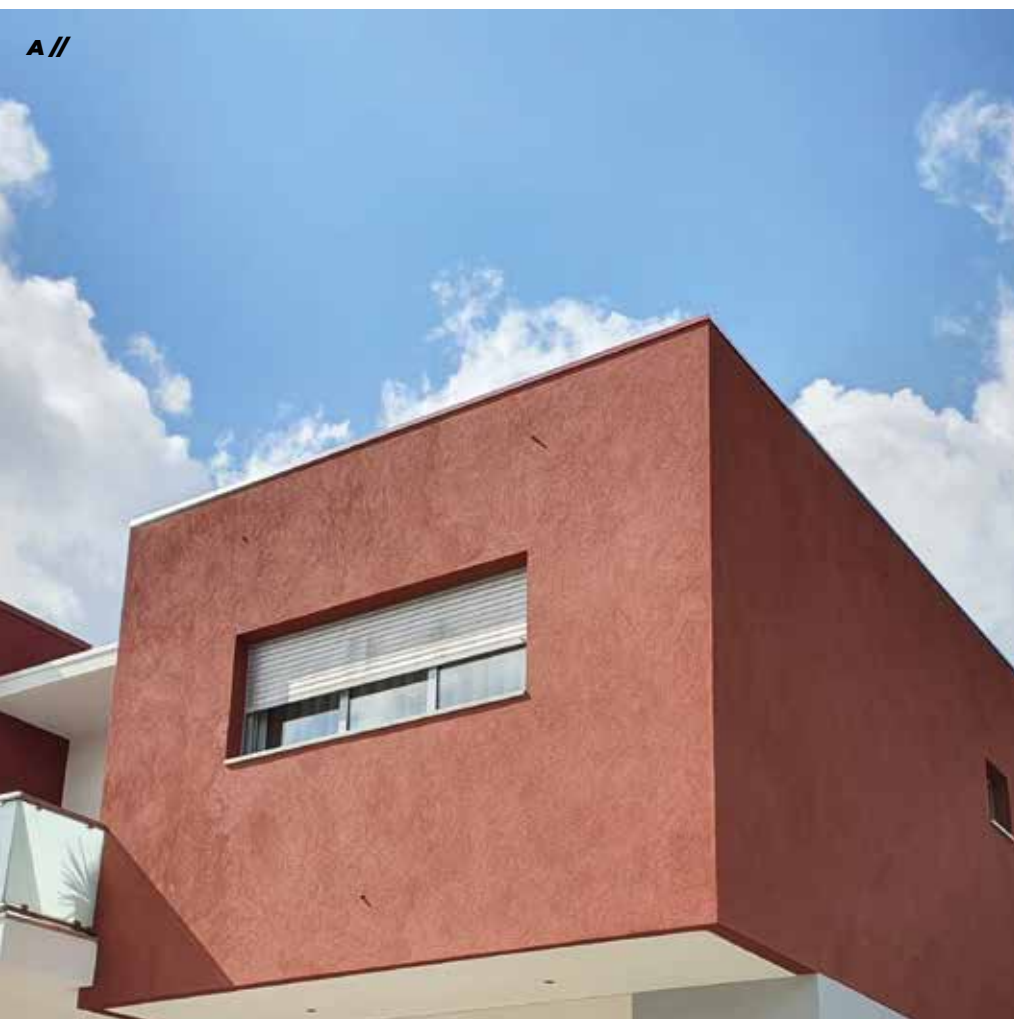

**THERM
INNOV**

SISTEMA DE ISOLAMENTO TÉRMICO PELO EXTERIOR
AVALIAÇÃO TÉCNICA EUROPEIA ETA 15/0804



A // Obra: Moradia Familiar • **Localidade:** Joane - Vila Nova de Famalicão • **Produtos:** Sistema ThermInnov, Crepimil Extra R15 Branco e NCS S 5040-Y70R • **Cliente:** Carlos António Fernandes Oliveira
Comercial: Henrique Costa

B // Obra: Moradia Familiar • **Localidade:** Requião - Vila Nova de Famalicão • **Produtos:** Sistema ThermInnov, Crepimil Extra R15 TD 3270 - Vermelho Império e TD 532 - Cinza Pombo • **Cliente:** Paulo Campos e Joaquim Duarte Sá • **Comercial:** Henrique Costa

B //





C //

C // Obra: Moradia Familiar • Localidade: Oliveira - Vila Nova de Famalicão • Produtos: Sistema ThermInnov • Cliente: José Miguel Veloso, Unipessoal, Lda. • Comercial: Henrique Costa

D // Obra: Urbanização de 24 Moradias • Localidade: Cabeçudos - Vila Nova de Famalicão • Produtos: Sistema ThermInnov, Crepimil Extra R12 Branco e Ral 7016 • Cliente: Apontamento Fenomenal, Unipessoal, Lda. • Comercial: Henrique Costa

E // Obra: Moradia Familiar • Localidade: Santa Maria Oliveira - Vila Nova de Famalicão • Produtos: Sistema ThermInnov e Crepimil R12 Branco • Cliente: Hélder M. S. Santos, Unipessoal, Lda. • Comercial: Henrique Costa



D //

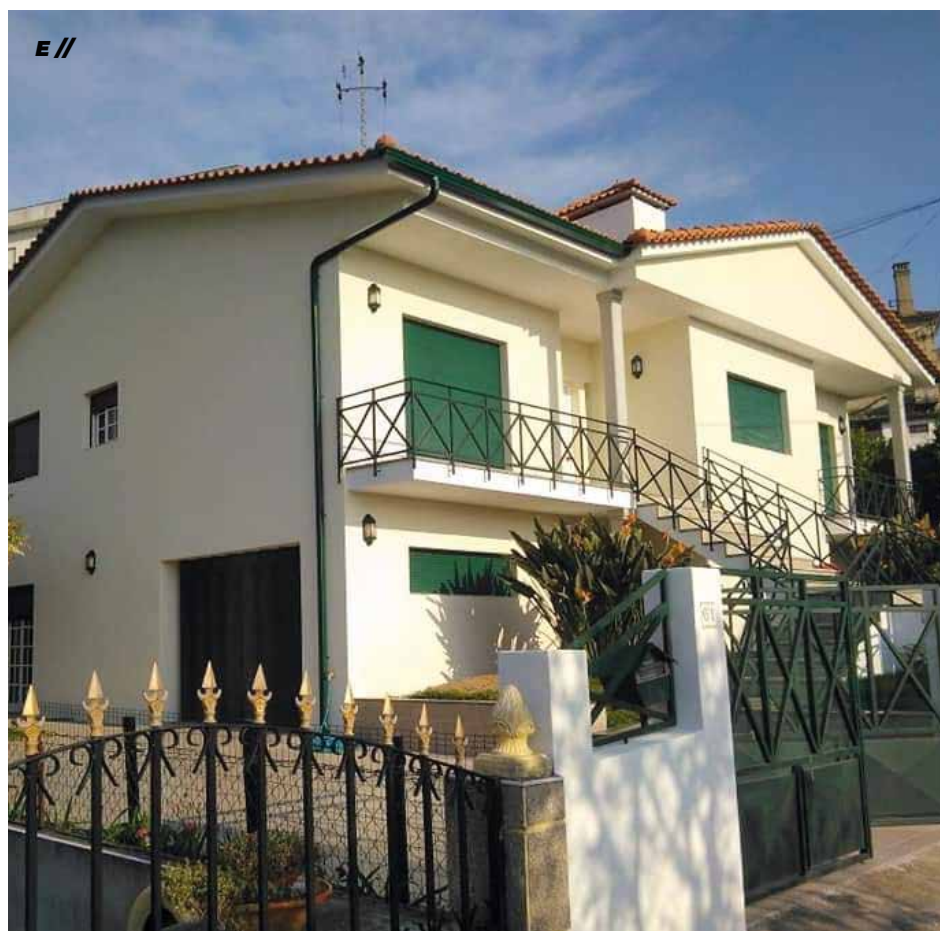

E //

A //



A // Obra: Prédio Habitacional • **Localidade:** Vila Nova de Famalicão • **Produtos:** Sistema ThermInnov e Crepimil Extra R12 TD 1D26 - Verde Artemises • **Clientes:** Adelino Magalhães e Esquadria e Simetria, Lda. **Comercial:** Henrique Costa

B // Obra: Moradia Familiar • **Localidade:** Felgueiras • **Produtos:** Telhado: Limpalina e Lináqua / Fachada: Sistema ThermInnov e Tinta Acrílica Pura 9G / Muros: Lamurite Aquoso e Tinta Acrílica Pura 9G • **Cliente:** SigriLand • **Comercial:** Tiago Fernandes

C // Obra: Moradia Familiar • **Localidade:** Joane - Vila Nova de Famalicão • **Produtos:** Sistema ThermInnov, Crepimil Extra R10 Branco e Tinta Acrílica Pura 9G • **Cliente:** Ribeiro da Silva & CA, Lda. • **Comercial:** Carlos Oliveira

D // Obra: Moradia Familiar • **Localidade:** Recesinhos - Penafiel • **Produtos:** Sistema ThermInnov • **Cliente:** Irmãos Coutinho **Comercial:** Micael Silva



B //

C //



D //





A //



B //



C //

A // **Obra:** Moradias Familiares • **Localidade:** Gondomar - Porto • **Produtos:** Fachadas: Primário Lamurite Aquoso e Tinta Acrílica Pura 9G / Interiores: Primário Lamurite Aquoso e Superlavável Mate • **Cliente:** Cardoso & Costa • **Comercial:** Nuno Martins

B // **Obra:** Moradias Familiares • **Localidade:** Gondomar - Porto • **Produtos:** Fachadas: Primário Lamurite Aquoso e Tinta Acrílica Pura 9G / Interiores: Primário Lamurite Aquoso e Superlavável Mate • **Cliente:** Cardoso & Costa • **Comercial:** Nuno Martins

C // **Obra:** Moradias Familiares • **Localidade:** Gondomar - Porto • **Produtos:** Fachadas: Primário Lamurite Aquoso e Tinta Acrílica Pura 9G / Interiores: Primário Lamurite Aquoso e Superlavável Mate • **Cliente:** Cardoso & Costa • **Comercial:** Nuno Martins



D // Obra: Renovação de Cozinha • **Localidade:** Maia • **Produtos:** Primário TT e Esmalte Milacril • **Cliente:** Particular • **Comercial:** João Paulino





A // Obra: Estrutura para Jacuzzi • **Localidade:** Maia • **Produtos:** Probex Aquoso 295 Teca • **Cliente:** Particular • **Comercial:** João Paulino

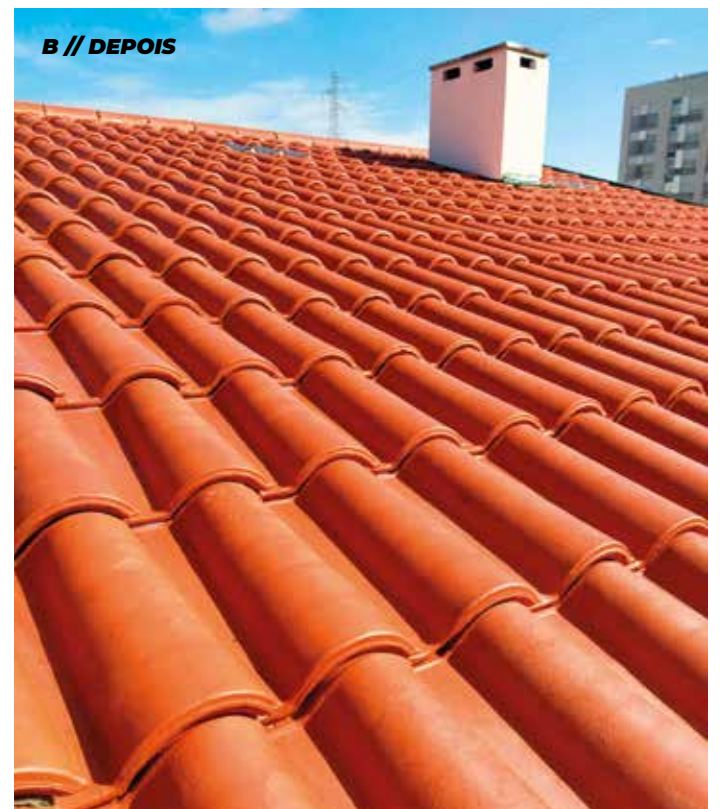

B // Obra: Telhado • **Localidade:** Gueifães - Maia • **Produtos:** Limpam, Solução Anti-Fungos e Hidrofugante Aquoso Telhas • **Cliente:** Decortime • **Comercial:** Nuno Gaspar



C //



D //

C // Obra: Moradia Familiar • Localidade: Maia • Produtos: Tinta Acrílica AD NCS S 6005-Y50R, Impermeabilizante Terraços NCS S 6005-Y50R e Maital TM 5256 • Cliente: José Luís Duarte e Renato Mendes • Comercial: Miguel Amaral



E //

D // Obra: Moradia Familiar • Localidade: Vila Nova de Gaia • Produtos: Primário Pliomil e Tinta Acrílica Pura 9G • Cliente: Vítor e Silvana Construções • Comercial: Hugo Mendes

E // Obra: Capela do Senhor de Além • Localidade: Vila Nova de Gaia • Produtos: Fachada: Plastec e Isoselante Madeiras Exteriores: Esmalte PU • Cliente: Edilages, S.A. • Comercial: Hugo Mendes



A // Obra: Hotel Miragaia • Localidade: Porto • Produtos: Isolante ME e Esmalte PU Madeiras Exterior • Cliente: Carpintaria do Arco - Carlos Vales, Lda. • Aplicador: António Lopes Comercial: Domingos Galante

B // Obra: Telheiro • Localidade: Ermesinde • Produtos: Probex Aquoso 295 Teca • Cliente: João Leite • Comercial: João Paulino

C // Obra: Prédio Habitacional • Localidade: Porto • Produtos: Argamassa ThermInnov 2009, Isolina e Crepimil R12 • Cliente: Ferragens Gasfran • Comercial: Domingos Galante



D // Obra: Piso Interior • **Localidade:** Vila Nova de Gaia
Produtos: Verniz Aquataco Mate Cinza • **Cliente:** Particular • **Comercial:** Hugo Mendes

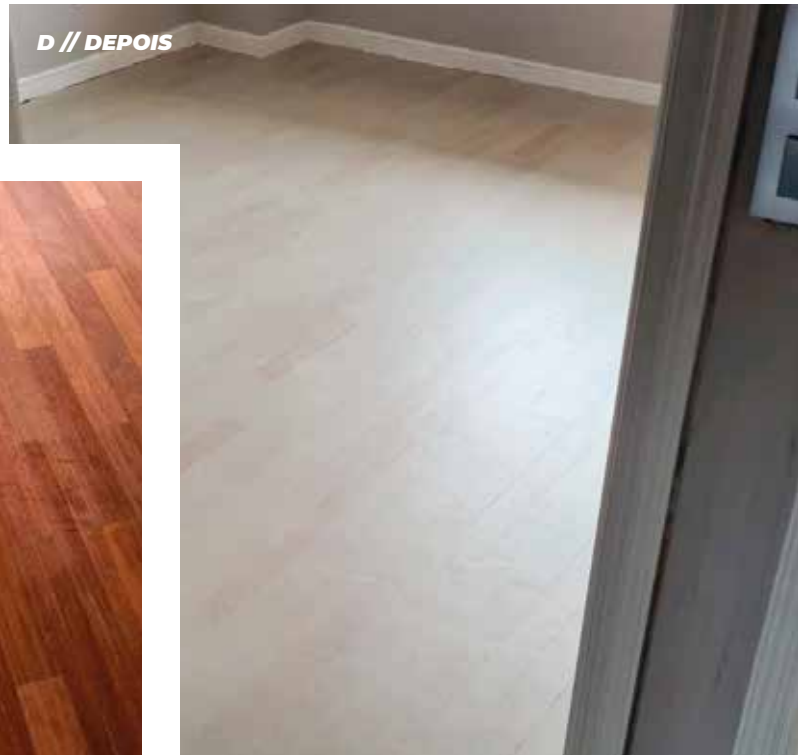

E // Obra: Igreja • **Localidade:** Santa Maria da Feira • **Produtos:** Tinta de Silicato • **Cliente:** Gosto Ideal
Comercial: Manuel Fernandes

A //



B //



A // Obra: Casas Modulares • **Localidade:** Perafita - Matosinhos • **Produtos:** Isolina, Crepimil, Probex Aquoso, Impradeck Aquoso, Verniz Politaco Aquoso e Tapa Poros Movimar • **Comercial:** Tiago Fernandes

B // Obra: Loja Rituals • **Localidade:** Matosinhos • **Produtos:** Superlavável Mate Branco, Ral 9010 e Ral 9005 • **Cliente:** Cinza Inverno • **Comercial:** Nuno Gaspar

C // Obra: Loja Arcádia • **Localidade:** Matosinhos • **Produtos:** Lacamil e Verniz Acrílico • **Cliente:** Dst • **Comercial:** Manuel Fernandes



A //



A // Obra: Moradia Familiar · Localidade: Aguçadoura - Póvoa de Varzim · Produtos: Isolina e Lináqua · Cliente: Construções Daniel Azevedo · Comercial: Joel Cancela

B // Obra: Gradeamento · Localidade: Mira · Produtos: Maital Ral 8017 · Cliente: Carlos Azeiteiro · Comercial: Tiago Simões

C // Obra: Escola Básica e Secundária Coelho e Castro · Localidade: Fiães · Produtos: Isolina e Tinta Acrílica AD · Cliente: José António Marques Duarte · Comercial: Ricardo Ramos

D //



B //



C //





D // Obra: Fitness Factory • Localidade: Paredes - Paços de Ferreira • Produtos: Maiplaste e Esmalte Milacril • Cliente: Fitness Factory • Comercial: Loja Rebordosa

A //



B //



A // Obra: Moradia Familiar • Localidade: Valeirinha • Produtos: Primário Pliomil Branco, Tinta Acrílica Pura 9G Branco, NCS S 3060-R90B e TD 514 - Camurça • Cliente: Carlos Azeiteiro • Comercial: Tiago Simões

B // Obra: Moradia Familiar • Localidade: Tarelhos • Produtos: Tinta Acrílica Pura 9G • Cliente: Mário • Comercial: Tiago Simões





C // Obra: Portão • **Localidade:** Colmeal - Figueira de Castelo Rodrigo • **Produtos:** Maiplaste Branco e Esmalte SR RAL 7016 • **Cliente:** Ricardo Pinho • **Comercial:** Tiago Simões

D // Obra: Moradia Familiar • **Localidade:** Mira • **Produtos:** Tinta Acrílica AD Branco e TD 514 - Camurça • **Cliente:** Ricardo Pinho • **Comercial:** Tiago Simões

E // Obra: Moradia Familiar • **Localidade:** Aguiar da Beira • **Produtos:** Lináqua • **Cliente:** Construções Carapitenreiro, Lda. • **Comercial:** António Sousa

F // Obra: Moradia Familiar • **Localidade:** Freixinho - Sernancelhe • **Produtos:** Telhado: Limpalina e Tinta Telhas Preto / Abas: Primário Lamurite PL e Lináqua TD 521 - Chocolate / Paredes: Primário Lamurite Incolor e Linaflex TD 566 - Branco Cinza • **Cliente:** Apos-takordada Construções, Lda. • **Comercial:** António Sousa



A //



B //

A // Obra: Loja K Móveis • **Localidade:** Fundão • **Produtos:** Primário Lamurite PL, Lináqua Branco, Niloplaste Branco e RAL 7042 e Ferrolina Branco e RAL 6005
Cliente: Morais, Morais & Macieira, Lda.
Comercial: António Sousa

B // Obra: Moradia Familiar • **Localidade:** Mangualde • **Produtos:** Telhado: Limpalina e Hidrofugante Aquoso Telhas / Fachada: Argamassa ThermInov 2009, Primário Lamurite Aquoso, Crepimil Extra e Lináqua
Cliente: Francisco Cardoso • **Comercial:** Luís Almeida

C // Obra: Escola Primária do Monte • **Localidade:** Murtosa • **Produtos:** Primário Lamurite PL e Linatex Branco • **Cliente:** António Lopes Pina Unipessoal, Lda. • **Comercial:** António Sousa



C //





D // Obra: Nortaluga - Filial de Mangualde • **Localidade:** Mangualde • **Produtos:** Niloplaste, Tinta Acrílica AD e Esmalte SR
Cliente: Nortaluga • **Comercial:** Luís Almeida

E // Obra: Moradia Familiar • **Localidade:** Santar - Nelas • **Produtos:** Telhado: Limpalina e Hidrofugante / Fachada: Primário Lamurite PL e Tinta Acrílica Pura 9G
Cliente: António Nelson Santos • **Comercial:** Luís Almeida

F // Obra: Moradia Familiar • **Localidade:** Sernancelhe • **Produtos:** Abas: Lináqua TD 6421 / Paredes: Primário Lamurite PL e Lináqua NCS S 0515 - Y80R • **Cliente:** Construções Manuel & Lúcia Sequeira, Lda.
Comercial: António Sousa



E //



F //



G //



H //



I //

G // Obra: Telhado • **Localidade:** Póvoa de Cervães • **Produtos:** Tinta Telhas Preto e Lináqua TD 521 - Chocolate • **Cliente:** António Almeida Andrade • **Comercial:** Luís Almeida

H // Obra: Moradia Familiar • **Localidade:** Mangualde • **Produtos:** Telhado: Limpalina e Hidrofugante Aquoso Telhas / Fachada: Argamassa ThermInnov 2009, Isolina, Lináqua e Verniz Acril Betão Aquoso • **Cliente:** Ricardo Inácio • **Comercial:** Luís Almeida

I // Obra: Moradia Familiar • **Localidade:** Gandufe • **Produtos:** Telhado: Limpalina e Hidrofugante Aquoso Telhas / Fachada: Isolina e Lináqua • **Cliente:** Ricardo Inácio • **Comercial:** Luís Almeida



A //

A // Obra: Moradia Familiar • Localidade: Mesquitela - Mangualde
Produtos: Argamassa ThermlInnov 2009, Lamurite Aquoso, Crepimil Extra e Tinta Acrílica Pura 9G • **Cliente:** Paulo Carvalho • **Comercial:** Luís Almeida

B // Obra: Moradia Familiar • Localidade: Mangualde • **Produtos:** Telhado: Limpalina e Hidrofugante Aquoso Telhas / Fachada: Lamurite Aquoso e Tinta Acrílica Pura 9G • **Cliente:** António Almeida Andrade • **Comercial:** Luís Almeida

C // Obra: Moradia Familiar • Localidade: Póvoa de Cervães • **Produtos:** Lamurite Aquoso, Elastoflex, Lináqua e Ferrolina • **Cliente:** António Manuel Lopes • **Comercial:** Luís Almeida



B //



C //



D //



E //



F //

D // Obra: Moradia Familiar • Localidade: Mangualde • **Produtos:** Isolina e Tinta Acrílica AD • **Cliente:** Celestino Couto • **Comercial:** Luís Almeida

E // Obra: Moradia Familiar • Localidade: Freixiosa - Chãs de Tavares • **Produtos:** Primário Lamurite Aquoso e Lináqua • **Cliente:** Joaquim Cunha • **Comercial:** Luís Almeida

F // Obra: Moradia Familiar • Localidade: Mangualde • **Produtos:** Argamassa ThermlInnov 2009, Isolina, Crepimil Extra T12 e Lináqua • **Cliente:** Luís Morgado • **Comercial:** Luís Almeida



G //

G // Obra: Moradia Familiar • **Localidade:** Senhorim - Nelas • **Produtos:** Telhado: Limpalina, Hidrofugante / Fachada: Primário Lamurite Aquoso, Lináqua • **Cliente:** Amadeu • **Comercial:** Luís Almeida

H // Obra: Moradia Familiar • **Localidade:** Adémia - Coimbra • **Produtos:** Argamassa ThermInnov, Crepimil R12 Branco e outros produtos comercializados pela Tinta Norticolor • **Cliente:** Paulo & José Branco Construções, Lda. • **Comercial:** David Silva

I // Obra: Centro de Saúde • **Localidade:** Coimbra • **Produtos:** Tinta Acrílica AD Microtex • **Cliente:** José Salgado Ribeiro, Lda. • **Comercial:** Luís Santos

J // Obra: Loja OKsofás • **Localidade:** Leiria • **Produtos:** Primário Pliomil e Tinta Acrílica AD RAL 3020 • **Cliente:** OKsofás • **Comercial:** Luís Santos



H //



I //



J //





A // Obra: Moradia Familiar • **Localidade:** Cantanhede • **Produtos:** Argamassa ThermInnov 2009, Crepimil R12 Branco e Tinta Acrílica AD • **Cliente:** Moraes Figueiredo • **Comercial:** Luís Santos

B // Obra: Telhado • **Localidade:** Palheira - Coimbra • **Produtos:** Limpamil e Hidrofugante Aquoso Telhas • **Cliente:** Fernando Empreiteiro • **Comercial:** Luís Santos

C // Obra: Moradia Familiar • **Localidade:** Alferrarede • **Produtos:** Isolina e Lináqua • **Cliente:** Rui Rodrigues • **Comercial:** José Conde



D // Obra: Pavilhão Gimnodesportivo • **Localidade:** Arronches • **Produtos:** Isolina e Lináqua • **Cliente:** Tropicance • **Cliente:** Filipe Augusto • **Comercial:** José Conde

E // Obra: Moradia Familiar • **Localidade:** Rio Maior • **Produtos:** Primário Lamurite Aquoso e Lináqua • **Cliente:** Humberto António e Carlos Garcia • **Comercial:** Cláudio Figueiredo



F // Obra: Moradia Familiar • **Localidade:** Tomar • **Produtos:** Telhado: Limpalina e Hidrofugante Aquoso Telhas / Fachada: Primário Lamurite Aquoso e Lináqua • **Cliente:** Paulo Lopes e Luís Lopes • **Comercial:** Cláudio Figueiredo

G // Obra: Moradia Familiar • **Localidade:** Tomar • **Produtos:** Telhado: Limpalina e Hidrofugante Aquoso Telhas / Fachada: Primário Lamurite Aquoso, Lináqua Branco e TD 2387 - Laranja Dourada • **Cliente:** Paulo Lopes e Luís Lopes • **Comercial:** Cláudio Figueiredo

A //



B //



A // Obra: Moradia Familiar • Localidade: Óbidos • Produtos: Primário Pliomil Aquoso, Supertex Branco e Plas Super Branco
Cliente: Vítor José Morais Fialho • Comercial: Ricardo Alves

B // Obra: Moradia Familiar • Localidade: Famões • Produtos: Fachada: Sistema ThermInnov, Primário Pliomil Aquoso, Tinta Texturada Profissional Branco, Plas Super Branco e Cinza / Interior: Primário Pliomil Aquoso e Superlavável Mate Branco
Cliente: Paisagens Interiores • Comercial: Ricardo Alves

C // Obra: Moradia Familiar • Localidade: Gavião • Produtos: Fachada: Primário Pliomil, Supertex Branco e Ocre / Interior: Iso-selante e Plastec Branco • Cliente: Sérgio Oliveira • Comercial: Ricardo Alves

D // Obra: Moradia Familiar • Localidade: Caldas da Rainha • Produtos: Primário Pliomil Aquoso e Plas Super Branco e Ocre
Cliente: Rodrigo Henriques Gomes • Comercial: Ricardo Alves

C //



D //



E //



F //



G //



E // Obra: Moradia Familiar • Localidade: Vidais • Produtos: Primário Pliomil, Supertex e Plas Super • Cliente: Colour Castle - Ricardo Lopes e Nikita Pruis • Comercial: Charles Lopes

F // Obra: Moradia Familiar • Localidade: Carnaxide • Produtos: Fachada: Sistema Thermlnno, Primário Pliomil Aquoso, Tinta Texturada Profissional Branco, Plas Super Branco e Cinza / Interior: Primário Pliomil Aquoso e Superlavável Branco • Cliente: Paisagens Interiores • Comercial: Ricardo Alves

G // Obra: Moradia Familiar • Localidade: Alcobaça • Produtos: Anti-Manchas, Plas Mate e Plas Soft • Cliente: Colour Castle - Ricardo Lopes e Nikita Pruis • Comercial: Charles Lopes



A // Obra: Deck • **Localidade:** Serra da Pescaria - Nazaré • **Produtos:** Impradeck Aquoso • **Cliente:** Colour Castle - Ricardo Lopes e Nikita Pruis • **Comercial:** Charles Lopes

B // Obra: Moradia Familiar • **Localidade:** Vilamoura • **Produtos:** Comercializados pela Tintas Marilina • **Cliente:** Carlos V. Rebelo • **Comercial:** Fernando Bento

C // Obra: Moradia Familiar • **Localidade:** Serra da Pescaria - Nazaré • **Produtos:** Primário Pliomil, Supertex e Plas Super • **Cliente:** Colour Castle - Ricardo Lopes e Nikita Pruis • **Comercial:** Charles Lopes



D // Obra: Prédio Habitacional • **Localidade:** Vila Franca de Xira • **Produtos:** Primário Isoselante e Tinta Acrílica AD • **Cliente:** Ariepe, Lda. • **Comercial:** António Franco

E // Obra: Moradia Familiar • **Localidade:** Varge Mondar • **Produtos:** Primário Lamurite Aquoso e Tinta Acrílica Pura 9G • **Cliente:** Joaquim Lázaro • **Comercial:** Luís Alves



D //



E //







A // Obra: Hospital Professor Doutor Fernando Fonseca • **Localidade:** Sintra • **Produtos:** Primário Plomil Aquoso e Tinta Acrílica Pura 9G RAL 9010 e NCS S 1515-Y70R • **Cliente:** Azul Comum • **Comercial:** Domingos Galante

B // Obra: Restaurante Lisboa é Linda **Localidade:** Lisboa • **Produtos:** Portas Exteriores: SuperThane Branco / Interior: Niloplaste • **Cliente:** Restaurante Lisboa é Linda • **Comercial:** Mónica Trindade

C // Obra: Moradia Familiar • **Localidade:** Mafra • **Produtos:** Primário Lamurite Aquoso, Tinta Texturada CC, Tinta Acrílica Pura 9G RAL 9010 e TD 5377 - Azul Nuvem e Policril • **Cliente:** Freiripinta, Lda. • **Comercial:** Luís Alves





A // Obra: Moradia Familiar • **Localidade:** Albarraque • **Produtos:** Solução Anti-Fungos, Primário Lamurite Aquoso, Tinta Texturada CC Branco e Tinta Acrílica Pura 9G
Cliente: Joaquim Lázaro • **Comercial:** Luís Alves

B // Obra: Moradia Familiar • **Localidade:** Alfragide • **Produtos:** Exterior: Primário Lamurite Aquoso e Tinta Acrílica Pura 9G Branco e Cor / Interior: Primário Lamurite Aquoso e Superlavável Mate / Piso interior: Aquataco Meio Brilho • **Cliente:** Promovenda, Lda. • **Comercial:** Luís Alves

C // Obra: Moradia Familiar • **Localidade:** Asseiceira - Torres Vedras • **Produtos:** Primário Lamurite Aquoso, Tinta Texturada CC Branco e Tinta Acrílica Pura 9G Branco e TD 524 - Telha • **Cliente:** Freiripinta, Lda. **Comercial:** Luís Alves





D // Obra: Moradia Familiar • Localidade: Carcavelos • Produtos: Primário Lamurite Aquoso, Tinta Texturada Exterior Branco e Tinta Acrílica Pura 9G • Cliente: Carlos Brito & Irmãos, Lda. • Comercial: Luís Alves

E // Obra: Moradia Familiar • Localidade: Freiria - Torres Vedras • Produtos: Sistema ThermInnov, Primário Lamurite Aquoso e Tinta Acrílica Pura 9G • Cliente: Fernando Picoto • Comercial: Luís Alves

F // Obra: Moradia Familiar • Localidade: Rebanque - Pero Pinheiro • Produtos: Primário Lamurite Aquoso, Tinta Texturada CC, Tinta Acrílica Pura 9G, Ferrolina, Isolante Betonilha e Argamassa ThermInnov • Cliente: Paulo Melo • Comercial: Luís Alves

G // Obra: Moradia Familiar • Localidade: Estremoz • Produtos: Primário Pliomil Aquoso e Plastec • Cliente: António Franco de Borba • Comercial: Vítor Neto

A //



B // DEPOIS



A // Obra: Moradia Familiar • **Localidade:** Quinta do Negrelho - Caldas da Rainha
Produtos: Primário Pliomil Aquoso e Tinta Acrílica Pura 9G • **Cliente:** Piteko • **Comercial:** Ricardo Alves

B // Obra: Piscina • **Localidade:** Caldas da Rainha • **Produtos:** Tinta Piscinas Mono-componente • **Cliente:** Piteko • **Comercial:** Ricardo Alves



B // ANTES



C //



C // Obra: Parque Infantil • Localidade: Alvalade do Sado • Produtos: Esmalte Miacril Brilhante • Cliente: Vítor Mestre • Comercial: Vítor Neto

D // Obra: Quinta Familiar • Localidade: Évora • Produtos: Primário de Silicato e Tinta de Silicato • Cliente: Yábura Reabilitação e Construção, Lda. • Aplicador: José Carlos Falé • Comercial: Vítor Neto



D //





A // Obra: Moradia Familiar • Localidade: Reguengos de Monsaraz • Produtos: Primário Pliomil Aquoso e Tinta Acrílica Pura 9C • Cliente: Sérgio Rito • Comercial: Vítor Neto

B // Obra: Moradia Familiar • Localidade: Alto dos Cucos - Évora • Produtos: Fachada: Primário Pliomil e Tinta Acrílica Pura 9C / Interior: Primário Pliomil Aquoso e Tinta Superlavável Mate • Cliente: Construções Alto de Santiago • Comercial: Vítor Neto



C // Obra: Moradia Familiar • Localidade: Arraiolos • Produtos: Primário Pliomil Aquoso, Tinta Texturada CC e Tinta Acrílica AD • Cliente: Luís Diogo • Comercial: Vítor Neto

D // Obra: Prédio Habitacional • Localidade: Évora • Produtos: Primário Pliomil Aquoso e Tinta Acrílica AD • Cliente: António Cambeiro • Comercial: Vítor Neto

E // Obra: Armazém • Localidade: Évora • Produtos: Primário Pliomil Aquoso e Tinta Plasmil Extra • Cliente: Construções Alto de Santiago • Comercial: Vítor Neto





F // Obra: Caixilhos de Janelas em Madeira
Localidade: Cabrela • **Produtos:** Isolante ME e Esmalte PU Madeiras Branco e RAL 6005 • **Cliente:** José Carlos Miguéns • **Comercial:** Vítor Neto

G // Obra: Moradia Familiar • **Localidade:** Lavre • **Produtos:** Primário Pliomil Aquoso, Textur e Tinta Acrílica Pura 9G • **Cliente:** Arnaldo • **Comercial:** Vítor Neto



H // Obra: Telhado • **Localidade:** Évora • **Produtos:** Limpamil e Hidrofugante Aquoso Telhas • **Cliente:** José Carlos Falé • **Comercial:** Vítor Neto

I // Obra: Hostel • **Localidade:** Évora • **Produtos:** Primário Pliomil Aquoso e Plas Super • **Cliente:** Argilândia - Construções, Unipessoal, Lda. • **Comercial:** Vítor Neto

J // Obra: Telhado • **Localidade:** Herdade da Morgadinha - Estremoz • **Produtos:** Limpamil • **Cliente:** Paulo Franco de Borba • **Comercial:** Vítor Neto

K // Obra: Café Mamede • **Localidade:** Évora • **Produtos:** Primário Pliomil Aquoso e Tinta Plastec • **Cliente:** Mamede • **Comercial:** Vítor Neto



A //



A //



A //



A //





A // Obra: Unidade Hoteleira · Localidade: Brejos Carregueira · Produtos: Primário Pliomil Aquoso, Tinta Pliomil Aquosa, Esmalte Milacril Mate e Probex Aquoso · Cliente: ECM · Aplicador: Luís Chato Duarte · Comerciais: Domingos Galante e Vítor Neto



A //



B //



A // Obra: Deck • Localidade: Pego - Carvalho • Produtos: Impradeck • Cliente: Particular • Comercial: Cláudio Reis

B // Obra: Moradia Familiar • Localidade: Melides • Produtos: Primário Pliomil Aquoso e Plas Super TD 5437 - Azul Fantasia • Cliente: Particular • Comercial: Cláudio Reis

C // Obra: Carroça • Localidade: Vale Figueira • Produtos: Esmalte Milacril e Ferromil • Cliente: António Manuel Lopes • Comercial: Cláudio Reis

c //



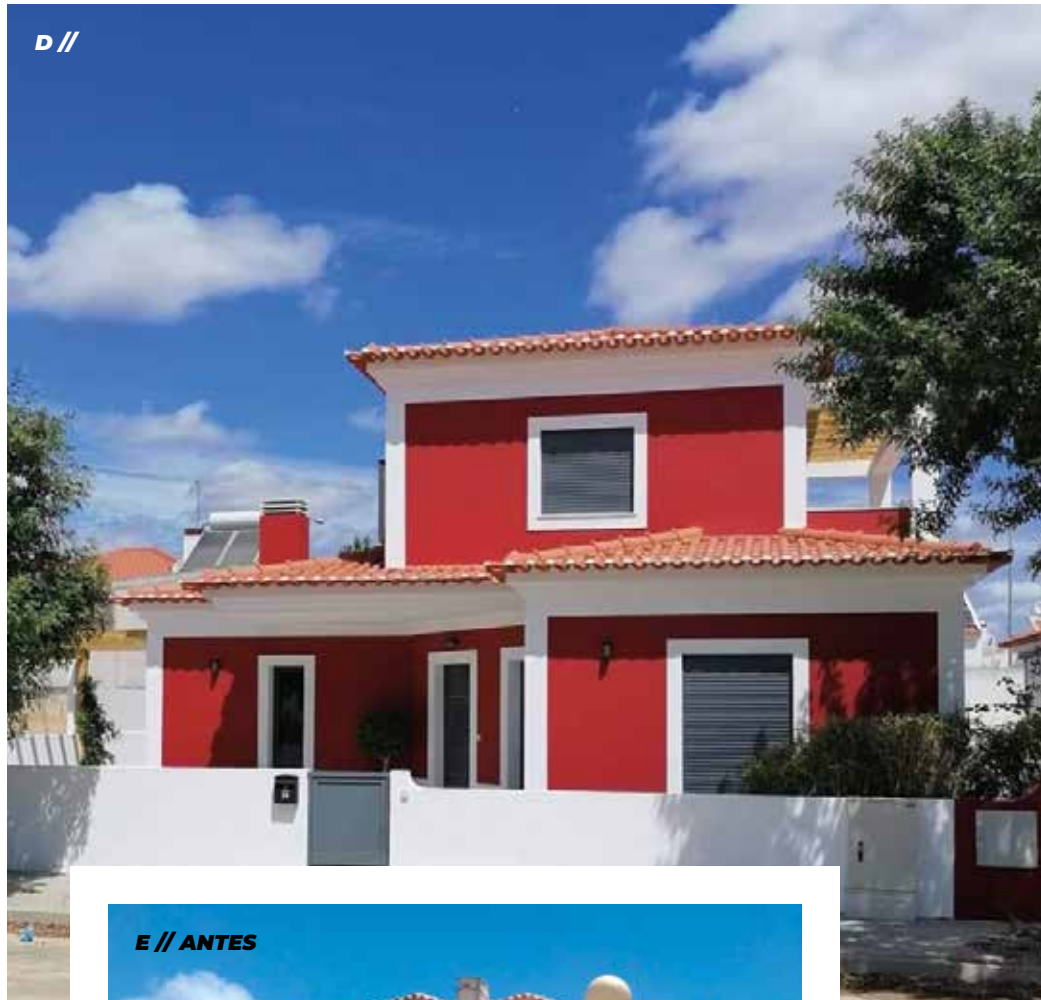

D //



E // ANTES



E // DEPOIS



F //

D // Obra: Moradia Familiar • Localidade: Ermidas - Santiago do Cacém • Produtos: Argamassa ThermInnov 2009, Primário Pliomil Aquoso, Supertex Branco e Tinta Acrílica Pura 9G TD 3282 - British Cliente: Filipe Vilhena • Comercial: Andreia Patinho

E // Obra: Telhado • Localidade: Alentejo • Produtos: Limpamil Cliente: Vicente Abreu • Comercial: Cláudio Reis

F // Obra: Moradia Familiar • Localidade: Abela - Santiago do Cacém • Produtos: Argamassa ThermInnov 2009 Branco, Isoselante e Tinta Acrílica AD Branco • Cliente: Luís Filipe Vilhena • Comercial: Andreia Patinho



A // Obra: Infraestruturas Black Pig Gin • **Localidade:** Vila Nova de Santo André - Santiago do Cacém • **Produtos:** Primário Epoxi Zinco 17421, Primário Epoxi Intermediário P604, Esmalte PU 10-100 Branco, Ferromil Branco, Maital Branco e Probex Aquoso • **Cientes:** José Manuel Vilhena Vicente e A. P. Alves - Unipessoal, Lda. **Comerciais:** Andreia Patinho e Pedro Oliveira



A//



A //



B //



D // DEPOIS



A // Obra: Fachada de Edifício • **Localidade:** Santiago do Cacém • **Produtos:** Primário Pliomil Aquoso e Plas Super • **Cliente:** Elias Guerreiro • **Comercial:** Andreia Patinho

B // Obra: Fachada e Gradeamentos • **Localidade:** Santiago do Cacém • **Produtos:** Isoselante, Tinta Acrílica Pura 9G Branco e TD 3712 - Rosa Primavera e Ferromil TD 083 - Verde Garrafa • **Cliente:** João Guerreiro • **Comercial:** Andreia Patinho



C // Obra: Moradia Familiar • **Localidade:** Santiago do Cacém • **Produtos:** Madeiras: Probex 290 Câmbala • **Cliente:** Trazer Ideias • **Comercial:** Pedro Oliveira

D // Obra: Moradia Familiar • **Localidade:** Comporta • **Produtos:** Argamassa ThermInnov 2009, Primário Pliomil Aquoso e Tinta Acrílica Pura 9G Branco e TD 1307 - Ocre 2000 • **Cliente:** Adelino Costa • **Comercial:** Pedro Oliveira

A // DEPOIS



A // ANTES



A // DEPOIS



A // Obra: Prédio Habitacional • **Localidade:** Cabanas de Tavira • **Produtos:** Primário Pliomil Aquoso, Plas Super, Tinta Texturada Profissional, Ferromil e Probex
Cliente: Luís de Sousa • **Comercial:** João Vieira



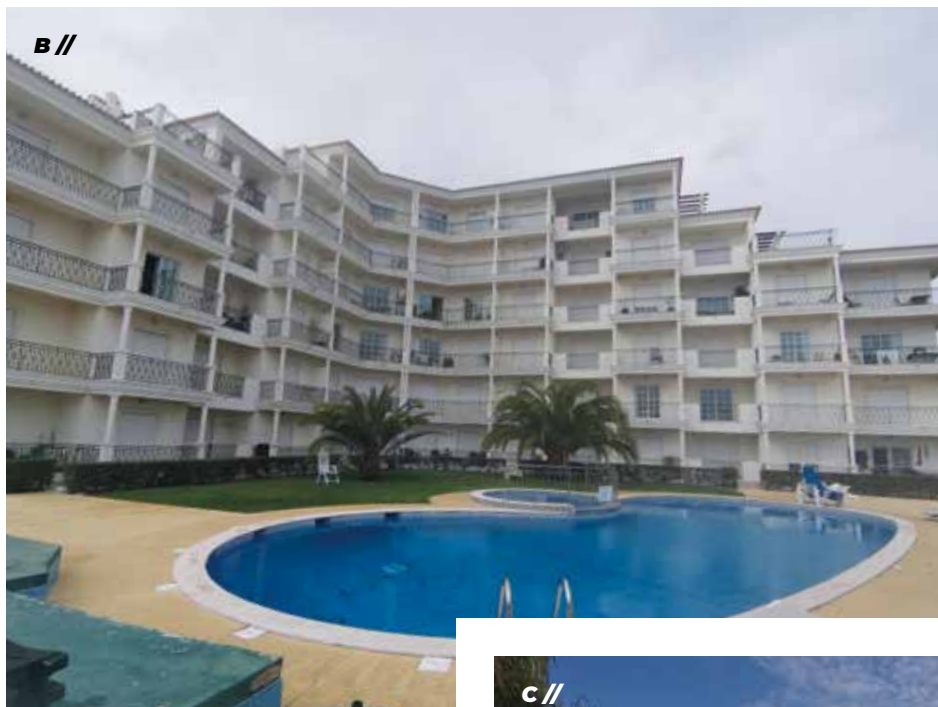

B //

B // Obra: Prédio Habitacional • Localidade: Albufeira • Produtos: Argamassa ThermInnov 2009, Isolante Betonilha, Pliomil Aquoso e Tinta Acrílica Pura 9G • Cliente: Moderno e Fenomenal • Comercial: Fábio Rodrigues

C // Obra: Prédio Habitacional • Localidade: Galiza - Vilamoura • Produtos: Argamassa ThermInnov 2009, Isolante Betonilha, Primário Pliomil Aquoso, Supertex e Plas Super • Cliente: Condomínio do Prédio • Comercial: Fábio Rodrigues



C //

D // Obra: Moradia Familiar • Localidade: Albufeira • Produtos: Primário Pliomil Aquoso, Supertex e Tinta Acrílica Pura 9G • Cliente: André Chifa • Comercial: Hugo Marques

E // Obra: Prédio Habitacional • Localidade: Almodôvar • Produtos: Primário Pliomil Branco, Plas Super Branco e TD 5620 - Azul Alentejo e Esmalte SR TD 5620 • Cliente: David Ventura • Comercial: José Sousa



D //



E //



A // Obra: Prédio Habitacional • **Localidade:** Porto • **Produtos:** Sistema ThermInnov
Cliente: Fotificado • **Comercial:** Hugo Mendes

B // Obra: Moradia Familiar • **Localidade:** Vila Nova de Tazem • **Produtos:** Sistema ThermInnov, Isolina TD 556 - Branco Sujo e Crepimil T15 TD 556 - Branco Sujo • **Cliente:** AJQN unipessoal, Lda. • **Comercial:** António Sousa



C //



C // Obra: Moradia Familiar • **Localidade:** Aroeira • **Produtos:** Sistema ThermInnov • **Cliente:** Pavimagos • **Comercial:** Fernando Bento

D // Obra: Moradia Familiar • **Localidade:** Samora Correia • **Produtos:** Sistema ThermInnov • **Cliente:** Amorim Domingos • **Comercial:** Daniel Tocha

E // Obra: Moradia Familiar • **Localidade:** Marinhais • **Produtos:** Sistema ThermInnov • **Cliente:** Pavimagos • **Comercial:** Fernando Bento

D //



E //



A //



A // Obra: Moradia Familiar • Localidade: Aroeira • Produtos: Sistema ThermInnov, Primário Pliomil Aquoso e Tinta Acrílica Pura 9G • Cliente: Gabriel Pavanito Telles
Comercial: António Franco

B // Obra: Moradia Familiar • Localidade: Freiria - Torres Vedras • Produtos: Sistema ThermInnov, Primário Lamurite Aquoso e Tinta Acrílica Pura 9G • Cliente: Fernando Picoto
Comercial: Luís Alves

B //





MOBILIÁRIO



A personalização dos ambientes é uma tendência sempre em desenvolvimento, que precisa de constante inovação e soluções, de modo a tornar único e inimitável cada meio ambiente.

O mobiliário é um elemento decorativo importante nas nossas casas e locais de trabalho, tornando os espaços de vivência mais acolhedores, apelativos e confortáveis.

A sua personalização é possível graças ao uso de revestimentos especiais que permitem, não apenas, melhorar o tipo de suporte,

mas também mudar a sua aparência, transformando-a esteticamente em algo mais valioso ou alternativo.

Os acabamentos decorativos foram tomando cada vez mais importância e neste sentido, o Grupo Tintas 2000 dispõe de uma gama de produtos e acabamentos especiais e extraordinários para madeiras.

Possui ainda, um serviço de assistência técnica que o poderá ajudar a realizar qualquer um dos nossos efeitos, explicando quais os produtos a aplicar e o respetivo esquema de pintura.

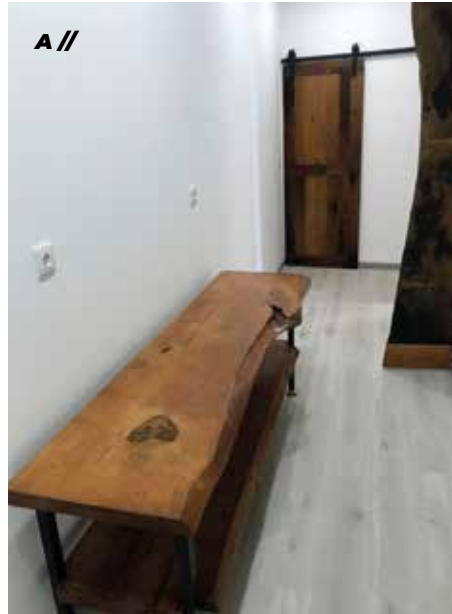



A // Obra: Portas e Banco • **Localidade:** Lagoas - Valpaços • **Produtos:** Velatura Teca TP 11528 e Verniz 7000/15 • **Cliente:** Américo Terra Lopes • **Comercial:** Marco Cardoso

B // Obra: Móvel • **Localidade:** Lagoas - Valpaços • **Produtos:** Verniz Acrílico Brilho 231 1 • **Cliente:** Américo Terra Lopes • **Comercial:** Marco Cardoso

C // Obra: Móvel • **Localidade:** Lagoas - Valpaços • **Produtos:** Tapa Poros 11582 e Verniz 7000/15 • **Cliente:** Américo Terra Lopes • **Comercial:** Marco Cardoso

D // Obra: Roupeiro • **Localidade:** Lagoas - Valpaços • **Produtos:** Velatura Carvalho Velho 9377, Tapa Poros 11528 e Verniz 7000/15 • **Cliente:** Américo Terra Lopes • **Comercial:** Marco Cardoso



E //

E // Obra: Roupeiro • **Localidade:** Lagoas - Valpaços • **Produtos:** Subcapa 12901 e Esmalte Acrílico Branco Brilho 3 • **Cliente:** Américo Terra Lopes • **Comercial:** Marco Cardoso

F // Obra: Banco • **Localidade:** Lagoas - Valpaços • **Produtos:** Subcapa 12901 e Lacamil Mate Branco • **Cliente:** Américo Terra Lopes • **Comercial:** Marco Cardoso



F //

A //



B //



C //



A // Obra: Cozinha • Localidade: Lagoas - Valpaços • Produtos: Verniz Acrílico Brilho 1 TD 2C41 - Cinza Tropical e TD 589 - Mostarda • Cliente: Américo Terra Lopes • Comercial: Marco Cardoso

B // Obra: Portas • Localidade: Lagoas - Valpaços • Produtos: Vela-tura Carvalho Velho 9377, Tapa Poros 1128 e Verniz 7000/15 • Cliente: Américo Terra Lopes • Comercial: Marco Cardoso

C // Obra: Porta • Localidade: Lagoas - Valpaços • Produtos: Vela-tura 10444, Tapa Poros 11258 e Verniz 7000/15 • Cliente: Américo Terra Lopes • Comercial: Marco Cardoso

D //

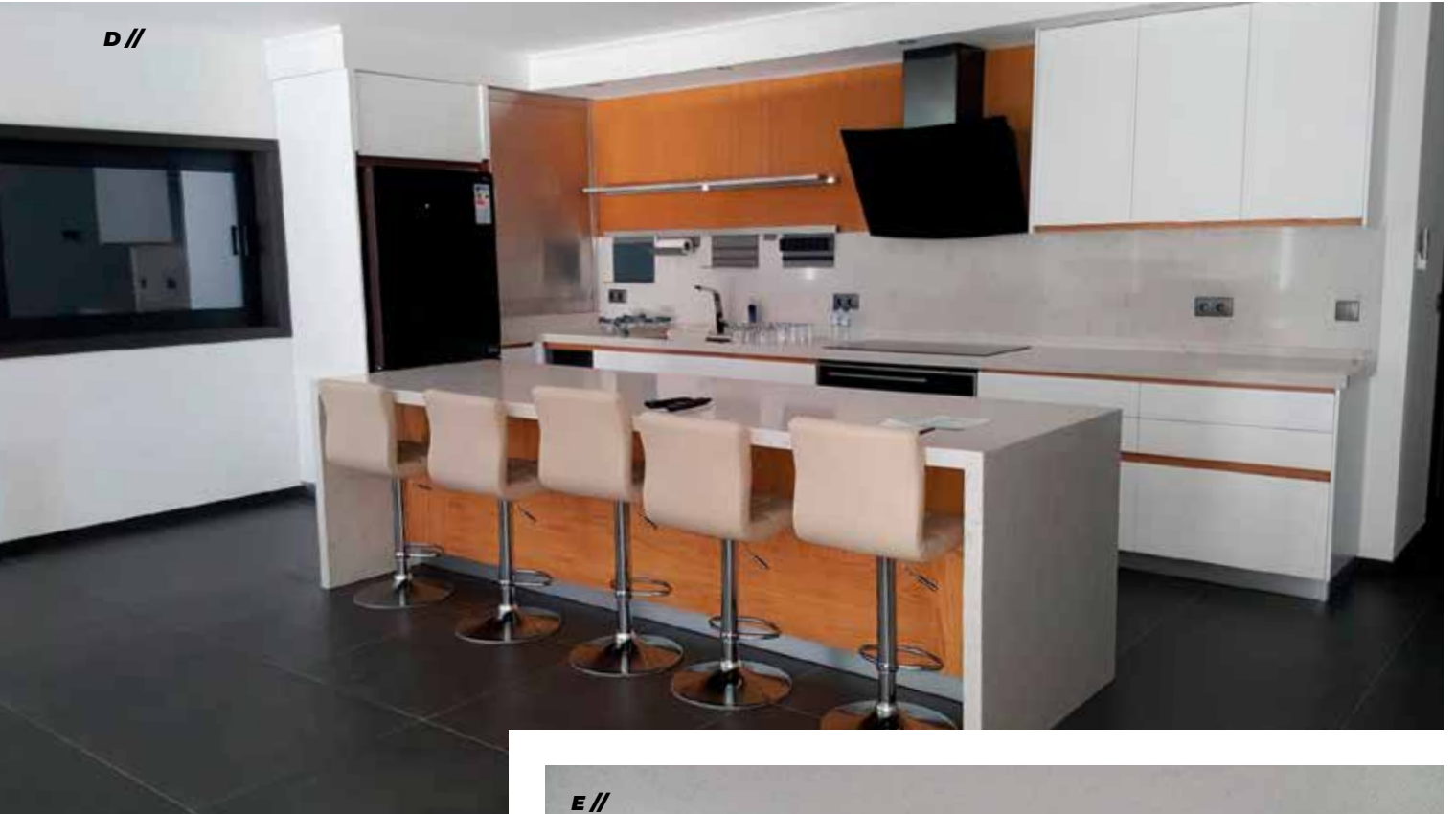

E //



F //



D // Obra: Cozinha • Localidade: Vidago • Produtos: Subcapa PU Tix e Esmalte Acrílico Branco • Cliente: Superjob • Comercial: Manuel Costa

E // Obra: Cozinha • Localidade: Alfândega da Fé • Produtos: Subcapa PU Tix e Esmalte Lacamil Branco Meio Brilho • Cliente: José Manuel Neto • Comercial: Manuel Costa

F // Obra: Cozinha • Localidade: Boticas • Produtos: Subcapa PU Tix e Esmalte Lacamil TD 080 - Cinza Prata • Cliente: Agostinho Pereira Freitas • Comercial: Manuel Costa

A //



A // Obra: Cozinha • Localidade: Póvoa de Varzim • Produtos: Portas: Subcapa PFPP021 e Esmalte Opp053g20 / Ripado e Mesa: Tapa Poros Pfpu158 e Verniz Popu77s15g20 • Cliente: Urbanwood • Comercial: Cipriano Cunha

B // Obra: Móvel • Localidade: Póvoa de Varzim • Produtos: Madeira: Verniz Acrílico Efeito Natural OPU279 / Ferro: Esmalte Polistuc F303FF Preto • Cliente: Urbanwood • Comercial: Cipriano Cunha



C // Obra: Cozinha • Localidade: Póvoa de Varzim • Produtos: Portas: Subcapa PFPP021 e Esmalte Opp053g20 / Ripado e OSB: Tapa Poros Pfpu158 e Verniz Popu77s15g20 • Cliente: Urbanwood • Comercial: Cipriano Cunha



D // Obra: Roupeiro • Localidade: Póvoa de Varzim • Produtos: Subcapa PFPP021 e Esmalte Opp053g20 • Cliente: Urbana Carpintaria • Comercial: Cipriano Cunha





E //

E // Obra: Cozinha • Localidade: Freamunde • Produtos: Esmalte Lacamil • Cliente: Astralacc • Comercial: Hugo Mendes

F // Obra: Cozinha • Localidade: Freamunde • Produtos: Esmalte Lacamil • Cliente: Astralacc • Comercial: Hugo Mendes

G // Obra: Cozinha • Localidade: Freamunde • Produtos: Esmalte Lacamil • Cliente: Astralacc • Comercial: Hugo Mendes



F //



G //



H //

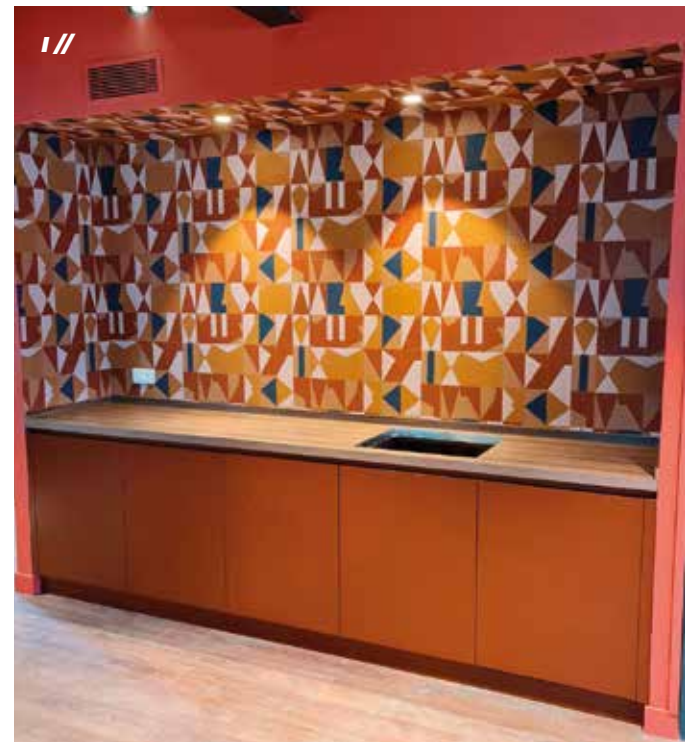

I //

H // Obra: Móvel • Localidade: Freamunde • Produtos: Esmalte Lacamil • Cliente: Astralacc • Comercial: Hugo Mendes

I // Obra: Cozinha • Localidade: Freamunde • Produtos: Esmalte Lacamil • Cliente: Astralacc • Comercial: Hugo Mendes

A // DEPOIS



A // Obra: Cômoda • **Localidade:** Gondomar • **Produtos:** Subcapa Lacadur e Esmalte Lacadur • **Cliente:** P&P Móveis e Restau-ros • **Comercial:** Nuno Martins

B // Obra: Aparador • **Localidade:** Gondomar • **Produtos:** Subcapa Lacadur e Esmalte Lacadur • **Cliente:** P&P Móveis e Restau-ros • **Comercial:** Nuno Martins

A // ANTES



B //



C //



D //



E // DEPOIS



E // ANTES



C // Obra: Móvels de Quarto • **Localidade:** Gondomar • **Produtos:** Subcapa Lacadur e Esmalte Lacadur • **Cliente:** P&P Móveis e Restauros • **Comercial:** Nuno Martins

D // Obra: Móvels de Quarto • **Localidade:** Gondomar • **Produtos:** Subcapa Lacadur e Esmalte Lacadur • **Cliente:** P&P Móveis e Restauros • **Comercial:** Nuno Martins

E // Obra: Móvels de Quarto • **Localidade:** Gondomar • **Produtos:** Subcapa Lacadur e Esmalte Lacadur • **Cliente:** P&P Móveis e Restauros • **Comercial:** Nuno Martins



A // Obra: Estruturas de Madeira • **Localidade:** Porto • **Produtos:** Subcapa Tix, Esmalte Lacamil, Velatura LPO Especial, Verniz Acrílico Extra Mate, Tapa Poros 11528, Verniz 7000/10, Esmalte PU Madeiras e Aquataco • **Cliente:** Carpintaria da Lavandeira • **Comercial:** Hélder Oliveira





B // *Obra:* Estruturas de Madeira no Solar Santana
Localidade: Lisboa • *Produtos:* Subcapa Tix, Esmalte Lacamil, Velatura LPO Especial, Verniz Acrílico Extra Mate, Tapa Poros 11528, Verniz 7000/10, Esmalte PU Madeiras, Probex Aquoso, Aquataco e Impradeck
Cliente: Carpintaria da Lavandeira • *Comercial:* Hélder Oliveira





A // Obra: Igreja Matriz da Gafanha da Encarnação • Localidade: Gafanha da Encarnação • Produtos: Tapa Poros 11528, Verniz 7000/10 e Velatura AP • Cliente: Carpintaria da Lavadeira • Comercial: Hélder Oliveira



B // Obra: Móveis e Prateleiras de Papelaria • **Localidade:** Vila Nova de Tazem • **Produtos:** Subcapa PU Tix Branco e Esmalte Lacadur Mate Texturado NCS S 2502-B • **Cliente:** Divinaldec, Lda. **Comercial:** António Sousa

C // Obra: Parede em OSB • **Localidade:** Lisboa • **Produtos:** Subcapa Lacamil, Esmalte Lacamil Mate e Probex Aquoso • **Cliente:** Nevegon, Lda. **Comercial:** António Franco

D // Obra: Porta e Estante • **Localidade:** Lisboa • **Produtos:** Subcapa Lacamil, Esmalte Lacamil Mate e Probex Aquoso • **Cliente:** Nevegon, Lda. **Comercial:** António Franco

A//



A//



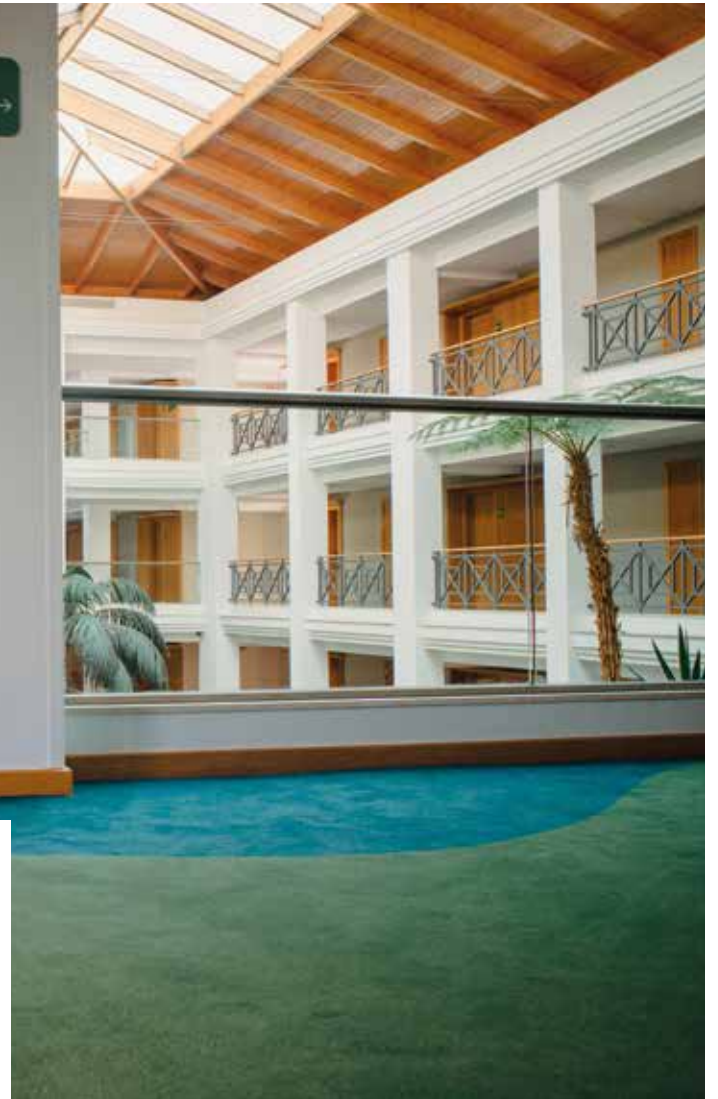

A // Obra: Mobiliário dos 180 Quartos do Onyria Quinta da Marinha Hotel • Localidade: Cascais • Produtos: Velatura e Verniz Acrílico OPU279 • Cliente: Furfor • Comercial: Sérgio Vale



A // Obra: Cozinha • **Localidade:** Lisboa
Produtos: Subcapa Lacamil, Esmalte Lacamil Mate e Brilhante • **Cliente:** Carpimonta, Lda. • **Comercial:** António Franco

B // Obra: Roupeiro • **Localidade:** Lisboa
Produtos: Subcapa Lacamil, Esmalte Lacamil Mate e Probex Aquoso • **Cliente:** Nevegon, Lda. • **Comercial:** António Franco

C // Obra: Cozinha • **Localidade:** Lisboa
Produtos: Subcapa Lacamil, Esmalte Lacamil Mate e Brilhante • **Cliente:** Carpimonta, Lda. • **Comercial:** António Franco

D // Obra: Auditório • **Localidade:** Lisboa
Produtos: Subcapa Lacamil, Esmalte Lacamil Mate e Brilhante • **Cliente:** Carpimonta, Lda. • **Comercial:** António Franco





METALOMECÂNICA



Enquadrada na complexidade de um mundo cada vez mais exigente, a Indústria Metalomecânica surge espalhada de Norte a Sul do nosso país.

Da transformação do metal nascem estruturas, máquinas e objetos que marcam o nosso dia a dia! Os revestimentos do Grupo Tintas 2000, embelezam-nos e protegem-nos.

Sendo um dos setores com maior crescimento a nível de desenvolvimento de novos produtos, produção e venda nos últimos

anos, o Grupo Tintas 2000 tem disponibilizado uma vasta gama de produtos com esquemas de proteção anticorrosiva validados por laboratórios externos: LNEG e CATIM, com parcerias em diversas empresas na procura da melhor solução de pintura a nível de qualidade/preço e respetiva funcionalidade e durabilidade.

Fazemos o acompanhamento junto dos clientes não só a nível comercial como a nível técnico, para que vá de encontro às suas necessidades, tanto nos produtos como nos melhores esquemas de pintura.

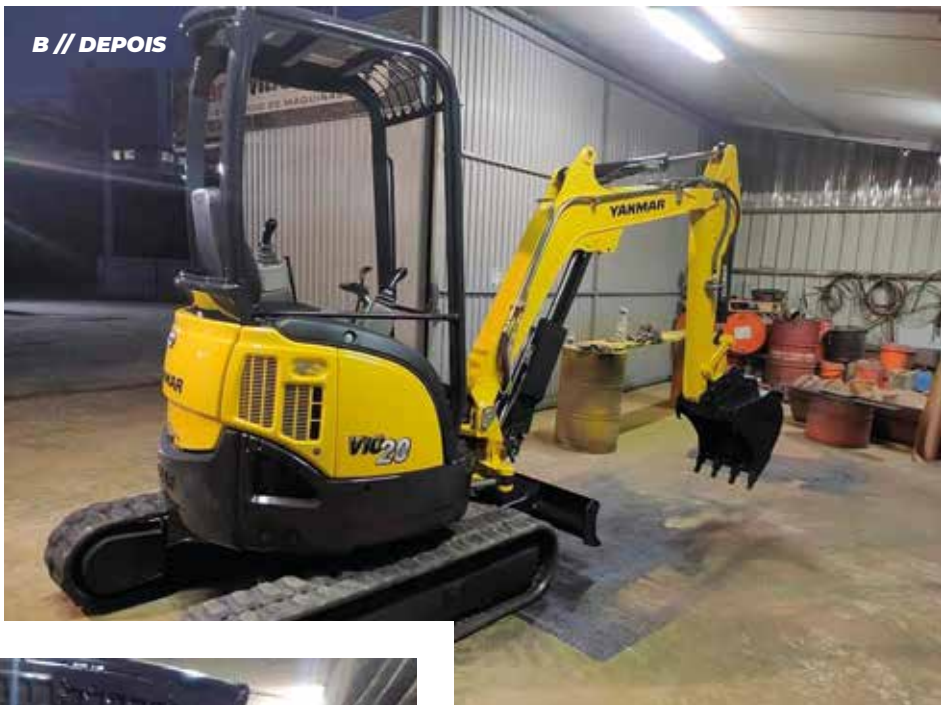

A // Obra: Máquinas • Localidade: Adaúfe
Produtos: Primário 2K e Esmalte 2K Brilhante • Cliente: Agroramoia • Comercial: Manuel Fernandes

B // Obra: Máquina • Localidade: Amaran-te
Produtos: Primário M-Pur e Esmalte M-Pur • Cliente: D&D Máquinas • Comercial: Tiago Fernandes

C // Obra: Máquina • Localidade: Amaran-te
Produtos: Primário M-Pur e Esmalte M-Pur • Cliente: D&D Máquinas • Comercial: Tiago Fernandes





D // Obra: Máquina · Localidade: Amaran-
te · Produtos: Primário M-Pur e Esmalte
M-Pur · Cliente: D&D Máquinas · Comer-
cial: Tiago Fernandes

E // Obra: Carroçaria · Localidade: Guima-
rães · Produtos: Esmalte PU DTM · Cliente:
Martisandra Carroçarias · Comercial: Tiago
Fernandes

SHOT ON MI 9 LITE
AI TRIPLE CAMERA



F // Obra: Carroçaria · Localidade: Guimarães · Produ-
tos: Esmalte AK-810 · Cliente: Martisandra Carroçarias
Comercial: Tiago Fernandes

G // Obra: Máquina · Localidade: Amaran-
te · Produtos: Primário M-Pur e Esmalte M-Pur · Cliente: D&D Máqui-
nas · Comercial: Tiago Fernandes



A // Obra: Máquina • **Localidade:** Amarante • **Produtos:** Primário M-Pur e Esmalte M-Pur • **Cliente:** Pinturmac • **Comercial:** Tiago Fernandes

B // Obra: Máquina • **Localidade:** Amarante • **Produtos:** Primário M-Pur e Esmalte M-Pur • **Cliente:** Pinturmac • **Comercial:** Tiago Fernandes

C // Obra: Máquina • **Localidade:** Montalegre • **Produtos:** Primário M-Pur e Esmalte M-Pur • **Cliente:** Gafaestruturas • **Comercial:** Tiago Fernandes



D //



E //



F //

D // Obra: Máquina • **Localidade:** Amarante • **Produtos:** Primário M-Pur e Esmalte M-Pur
Cliente: Pinturmac • **Comercial:** Tiago Fernandes

E // Obra: Camião • **Localidade:** Santa Maria de Arnos - Vila Nova de Famalicão • **Produtos:** Esmalte SR e Primário Industrial • **Cliente:** Mecânica Jb Correia • **Comercial:** Paulo Gomes

F // Obra: Máquina • **Localidade:** Póvoa de Varzim • **Produtos:** Primário Anticorrosivo e Esmalte M-Pur • **Cliente:** Antoterras • **Comercial:** Paulo Gomes



C // ANTES

A //



B //



C //



D //



A // Obra: Plataforma Elevatória • **Localidade:** Barcelos • **Produtos:** Primário M-Pur e Esmalte M-Pur • **Cliente:** Camaradas, Lda. • **Comercial:** Paulo Gomes

B // Obra: Máquina • **Localidade:** Vila Nova de Famalicão • **Produtos:** Esmalte M-Pur • **Cliente:** Frequent Proposal • **Comercial:** Paulo Gomes

C // Obra: Plataforma Elevatória • **Localidade:** Vila Nova de Famalicão • **Produtos:** Primário M-Pur e Esmalte M-Pur • **Cliente:** Frequent Proposal • **Comercial:** Paulo Gomes

D // Obra: Rachadores de Lenha • **Localidade:** Nogueira - Lousada • **Produtos:** Primário Industrial e Esmalte SR Brilhante • **Cliente:** Motolavra • **Comercial:** Paulo Gomes



E //



F //



G // DEPOIS



G // ANTES



E // Obra: Máquina • **Localidade:** Barcelos • **Produtos:** Primário M-Pur e Esmalte M-Pur • **Cliente:** Camaradas, Lda. • **Comercial:** Paulo Gomes

F // Obra: Jipe • **Localidade:** Vila Nova de Famalicão • **Produtos:** Primário M-Pur e Esmalte M-Pur (Produtos não adequados para a repintura automóvel) • **Cliente:** Frequent Proposal • **Comercial:** Paulo Gomes

G // Obra: Carroçaria • **Localidade:** Vila Nova de Famalicão • **Produtos:** Primário M-Pur e Esmalte M-Pur • **Cliente:** TOB Trading, Lda • **Comercial:** Henrique Costa

A //



B //



C //



A // Obra: Máquina • Localidade: Vila Nova de Famalicão • Produtos: Primário M-Pur e Esmalte M-Pur • Cliente: TOB Trading, Lda. Comercial: Henrique Costa

B // Obra: Máquina • Localidade: Vila Nova de Famalicão • Produtos: Primário M-Pur e Esmalte M-Pur • Cliente: TOB Trading, Lda. Comercial: Henrique Costa

C // Obra: Máquina • Localidade: Vila Nova de Famalicão • Produtos: Primário M-Pur e Esmalte M-Pur • Cliente: TOB Trading, Lda. Comercial: Henrique Costa



D // Obra: Máquina • Localidade: Vila Nova de Famalicão • Produtos: Primário M-Pur e Esmalte M-Pur • Cliente: TOB Trading, Lda. Comercial: Henrique Costa

E // Obra: Máquina • Localidade: Vila Nova de Famalicão • Produtos: Primário M-Pur e Esmalte M-Pur • Cliente: TOB Trading, Lda. Comercial: Henrique Costa

F // Obra: Máquina • Localidade: Vila Nova de Famalicão • Produtos: Primário M-Pur e Esmalte M-Pur • Cliente: TOB Trading, Lda. Comercial: Henrique Costa

G // Obra: Portões • Localidade: Ponte de Lima • Produtos: Primário Epoximar Cinzento e Esmalte PU Texturado Cinzento • Cliente: Dinis Franco • Comercial: Carlos Oliveira

H // Obra: Máquina • Localidade: Vila Nova de Famalicão • Produtos: Primário Anticorrosivo e Esmalte Sintético SR • Cliente: TOB Trading, Lda. • Comercial: Henrique Costa

A//



A//





A // Obra: Instalações Ventasel • Localidade: Ribeirão - Vila Nova de Famalicão • Produtos: Esmalte Policril MB RAL 9002, NCS S 7502-B e outros • Cliente: Ventasel - Ventilações e Aspirações Serralharia Mecânica, Lda. • Comercial: Henrique Costa

B // Obra: Carrinha • Localidade: Mira • Produtos: Esmalte SR Branco e Preto (Produtos não adequados para a repintura automóvel) • Cliente: AutoSimões • Comercial: Tiago Simões

C // Obra: Contentor • Localidade: Vila do Conde • Produtos: Primário Anticorrosivo e Esmalte SR 17365 • Cliente: TRIU e MCP • Comercial: Nuno Gaspar



A // Obra: Máquina de Estampagem • Localidade: Oliveira São Mateus • Produtos: Primário 2K Acetinado e Esmalte PU 10-100 • Cliente: ROQ - Máquinas e Tecnologia Laser • Comercial: Rui Ramos

B // Obra: Máquina • Localidade: Penafiel • Produtos: Esmalte M-Pur • Cliente: Fiel Muro • Comercial: Micael Silva





C // Obra: Máquina • Localidade: Penafiel
Produtos: Esmalte M-Pur • Cliente: Fiel Muro • Comercial: Micael Silva

D // Obra: Carroçaria • Localidade: Alenquer • Produtos: Esmalte PU 10-100 • Cliente: Bastrailer • Comercial: Fernando Bento



E // Obra: Máquina • Localidade: Grândola
Produtos: Esmalte PU 10-110 MB RAL 6011
Cliente: Vilareta S.A. • Comercial: Miguel Cabo

F // Obra: Máquina • Localidade: Grândola
Produtos: Esmalte PU 10-110 MB RAL 6011
Cliente: Vilareta S.A. • Comercial: Miguel Cabo





A //

A // Obra: Posto de Combustível • **Localidade:** Espanha • **Produtos:** Esmalte Policril Fosco Laranja e Azul • **Cliente:** E.Leclerc • **Comercial:** Carlos Oliveira

B // Obra: Máquina • **Localidade:** São João Lampas • **Produtos:** Primário 2K e Acrílico 2K • **Cliente:** Carlos Lopes & A. Silva, Lda. **Comercial:** António Franco

C // Obra: Alfaia Agrícola • **Localidade:** Lourinhã • **Produtos:** Esmalte AK810 RAL 2002 • **Cliente:** J.A.R. - Alfais Agrícolas Unipessoal, Lda. **Comercial:** Ricardo Alves



B //



C //

D //



E //



D // Obra: Contentores na Unidade de Urgência Respiratória dedicada ao Covid-19 no Hospital Professor Doutor Fernando Fonseca • **Localidade:** Amadora - Sintra
Produtos: Esmalte Policril MB Ral 9010
Cliente: MBW - Modular Builders Worldwide, Lda. • **Comercial:** Edgar Ribeiro

E // Obra: Loja Merchandising - Sporting Clube de Portugal • **Localidade:** São Domingos de Rana - Cascais • **Produtos:** Esmalte Policril • **Cliente:** MBW - Modular Builders Worldwide, Lda. • **Comercial:** Edgar Ribeiro

F // Obra: Estoril Open 2021 - ATP Tour
Localidade: São Domingos de Rana - Cascais • **Produtos:** Esmalte Policril • **Cliente:** MBW - Modular Builders Worldwide, Lda. **Comercial:** Edgar Ribeiro

F //



A // Obra: Arrancador de Batatas • **Localidade:** Évora • **Produtos:** Esmalte SR e Primário Anticorrosivo Cinzento • **Cliente:** Fialho e Irmão • **Comercial:** Vítor Neto

B // Obra: Comedores • **Localidade:** Estremoz • **Produtos:** Primário Anticorrosivo Cinzento e Alumínio • **Cliente:** José André Malhadas • **Comercial:** Vítor Neto

C // Obra: Grade Metálica • **Localidade:** Estremoz • **Produtos:** Primário Anticorrosivo Castanho • **Cliente:** José André Malhadas • **Comercial:** Vítor Neto

D // Obra: Mangas para Vacas • **Localidade:** São Bento do Cortiço • **Produtos:** Alumínio Industrial SR 2508 • **Cliente:** José André Malhadas • **Comercial:** Vítor Neto

E // Obra: Mangas para Vacas • **Localidade:** Oriola • **Produtos:** Esmalte AK 810 MB RAL 6005 • **Cliente:** Sérgio • **Comercial:** Vítor Neto





F // Obra: Trator • Localidade: Alvalade do Sado • Produtos: Esmalte PU Brilhante • Cliente: Vítor Mestre • Comercial: Vítor Neto

G // Obra: Máquinas • Localidade: Évora • Produtos: Primário Anticorrosivo Cinzento e Esmalte SR • Cliente: Fialho e Irmão • Comercial: Vítor Neto

H // Obra: Trator • Localidade: Évora • Produtos: Primário Anticorrosivo Cinzento e Esmalte M-Pur RAL 7016 • Cliente: Fialho e Irmão • Comercial: Vítor Neto



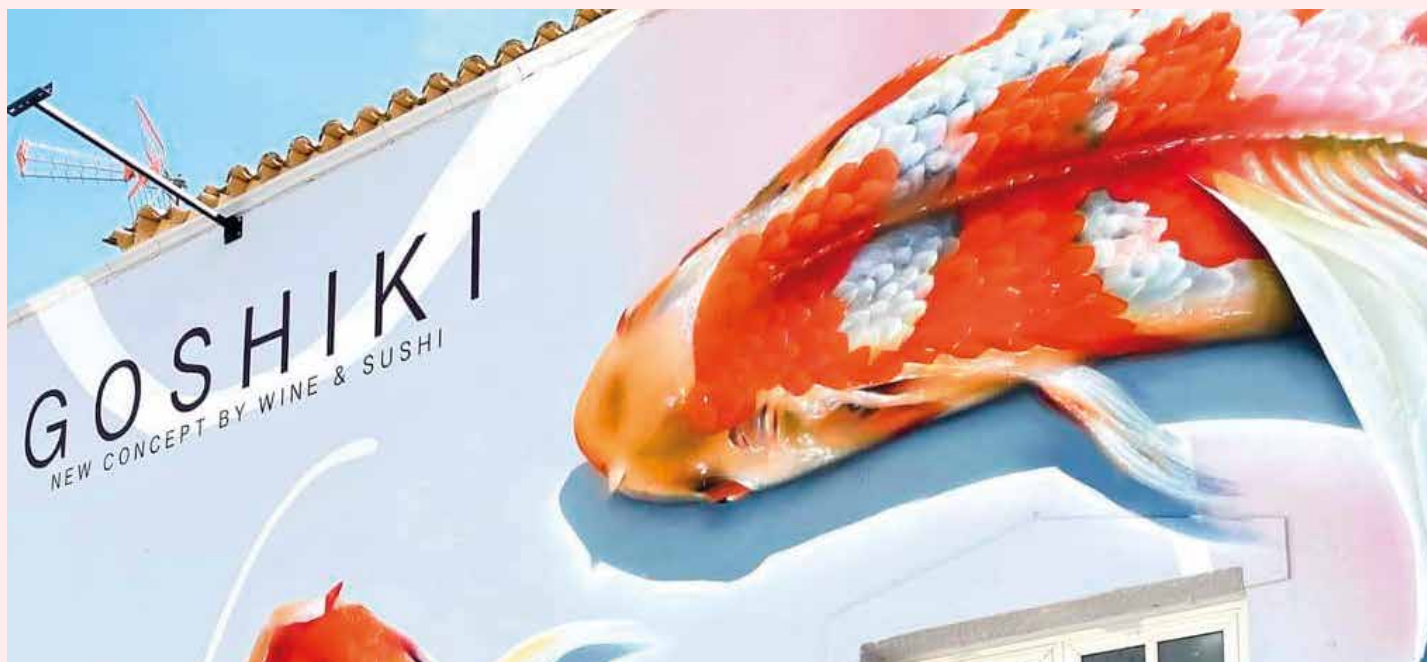

ARTE COM PINTURA



Para além das nossas principais áreas de intervenção, a Construção Civil, a Indústria de Mobiliário e a Indústria de Metalomecânica, os nossos produtos vivem ainda outras realidades e histórias que não são aquelas para as quais foram criados, sendo aplicados em superfícies ou em objetos nos quais não estaríamos à espera.

A versatilidade dos nossos produtos leva-nos a obras interessantes e curiosas, como poderá ver neste capítulo.

Temos um principal ramo na arte, o Graffiti, a arte de tornar os

muros, empenas de edifícios e espaços sem graça em autênticas obras de arte.

O elemento fundamental da pintura é a COR, que proporciona ao espectador sensações de calor, frio, profundidade e sombra. A cor é um elemento destacante em todas as artes e para isso está cá o Grupo Tintas 2000 e os seus artistas!

Artistas nacionais e reconhecidos além fronteiras que têm colorido vários espaços tristes de norte a sul do país!

A //

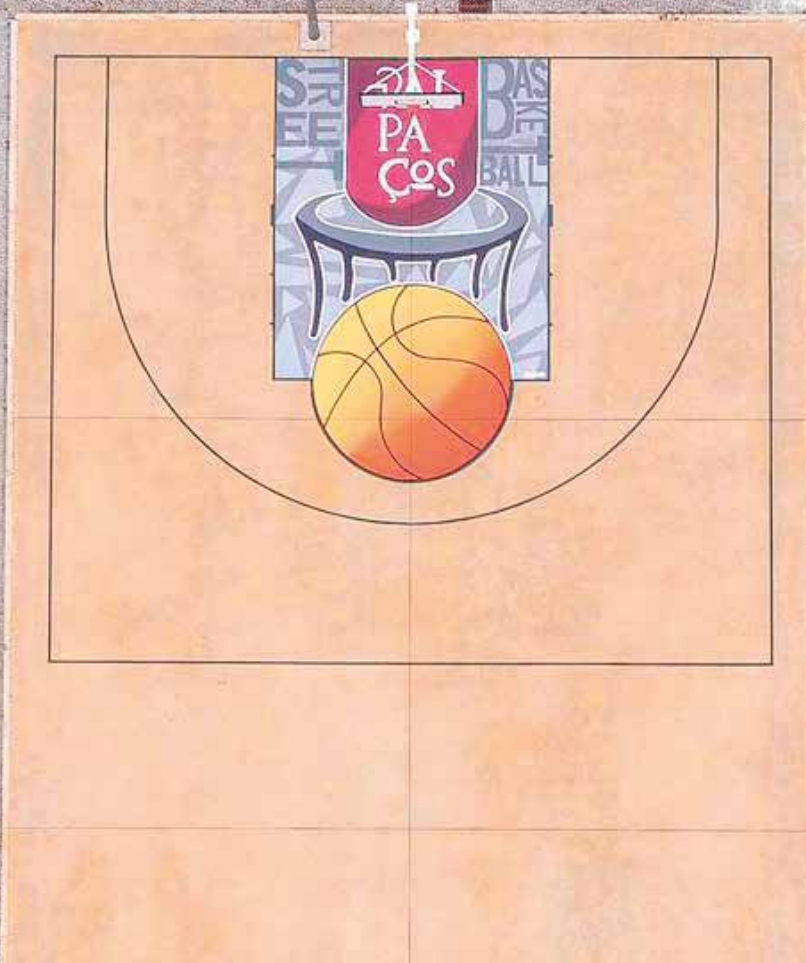

A //



A // Obra: Campo Street Basket do Parque Desportivo de Valpaços · Localidade: Valpaços · Produtos: Mailux · Cliente: Câmara Municipal de Valpaços · Artista: Luís Cancelinha · Comercial: Marco Cardoso

B // Obra: Campo de Jogos CCDC Gandarela · Localidade: Guimarães · Produtos: Niloplaste e Plastolina · Artista: Nelson Xize · Comercial: Ismael Gonçalves

B //





C //



D //

C // Obra: Lona • Localidade: Guimarães • Produtos: Mariprof, Mariplaste e Tinta Acrílica AD • Cliente: Vitória Sport Clube • Comercial: Ismael Gonçalves

D // Obra: Colmeias • Localidade: Sebolido • Produtos: Esmalte Miacril • Cliente: Pereira Sousa Figueiredo • Comercial: Paulo Gomes



E //

E // Obra: Cerâmica • Localidade: Barcelos • Produtos: Tinta Cerâmica Aquosa e Verniz Acrílico MV Brilho 1 • Artista: Ana Rosa Amorim • Comercial: Paulo Gomes





B //



B //

B // Obra: Restaurante Infusion • Localidade: Óbidos • Produtos: Tinta Plas Super • Artista: Tamara Giovannacci • Comercial: Charles Lopes



C //

A // Obra: Graffiti • Localidade: Guimarães
Produtos: Niloplaste, Plastolina e Tinta Acrílica AD • Cliente: Laboratório da Paisagem • Artistas: Nuno Xize e Nuno Machado • Comercial: Ismael Gonçalves

C // Obra: Silos • Localidade: Caldas da Rainha • Produtos: Tinta Marina • Cliente: Silos Contentor Criativo • Artistas: João Carlos Canotilho e Maria João Leite • Comercial: Charles Lopes

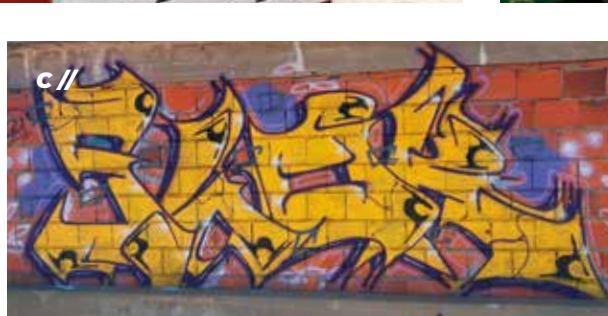
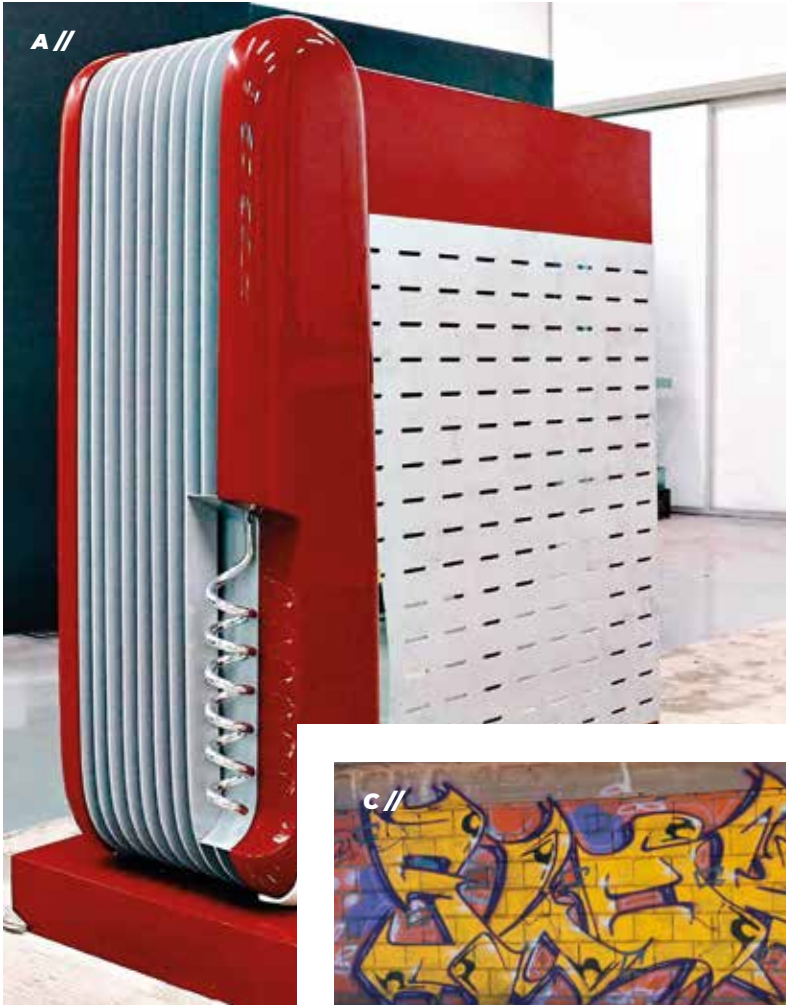

A // Obra: Expositor • Localidade: Lisboa • Produtos: Esmalte Sirca Alto Brilho • Cliente: Mão Livre • Comercial: Pedro Lázaro

B // Obra: Peça do Figurado de Estremoz • Localidade: Estremoz • Produtos: Plastec e Marina • Artista: Madalena Bilro • Comercial: Vítor Neto

C // Obra: Graffiti • Localidade: Santo André • Produtos: Sprays Montana • Artista: Slock • Comercial: Cláudio Reis

D // Obra: Mural Ramo de Flores • Localidade: Loures • Produtos: Sprays Montana • Artista: Asur • Comercial: Marcelo Rodrigues e Andreia Catarino

E // Obra: Restaurante Goshiki • Localidade: Albufeira • Produtos: Sprays Montana • Artista: Asur • Comercial: Marcelo Rodrigues e Andreia Catarino



GOSHIKI

NEW CONCEPT BY WINE & SUSHI





A // Obra: Restaurante - Bar • Localidade: Praia da Galé • Produtos: Sprays Montana • Artista: Asur • Comercial: Marcelo Rodrigues e Andreia Catarino

B // Obra: Sweet Irregularity - Mural na Escola Secundária de Albufeira • Localidade: Albufeira • Produtos: Sprays Montana • Artista: Asur • Comercial: Marcelo Rodrigues e Andreia Catarino

C // Obra: Wild Garden • Localidade: Loulé • Produtos: Sprays Montana • Artista: Asur • Comercial: Marcelo Rodrigues e Andreia Catarino



MÃOS À OBRA



Consegue imaginar algo mais adaptável às diferentes fases da sua vida e às famílias que crescem do que a sua casa? A percepção de que a casa se adapta à nossa vida ficou bem visível durante os confinamentos resultantes da pandemia Covid-19, uma vez que a casa foi o local onde grande parte da população de todo o mundo se isolou e a partir de onde trabalhou, estudou, fez exercício físico e até socializou.

A nossa casa é o nosso refúgio que nos propociona aconchego, bem estar e partilha de vivências com a nossa família! A vida em casa

deve ser o mais funcional e confortável possível. Por isso, deve olhar para a sua casa de forma inspiradora e torná-la única.

No Grupo Tintas 2000 existem diversas soluções de pintura para poder colocar mãos à obra e trabalhar em pequenos arranjos e remodelações sem precisar da ajuda de um profissional. A diversidade de cores e a fácil aplicação dos nossos produtos, permitem-lhe obter belos acabamentos, mesmo com pouca experiência de pintura.

Concretize a sua casa de sonho com a nossa ajuda!

RENOVE A SUA CASA DE BANHO E COZINHA, SEM OBRAS

Quem já não olhou várias vezes para os azulejos da cozinha e da casa de banho e teve vontade de os alterar? Mas de cada vez que pensamos nisso a palavra "obras" ganha uma vida indesejada na nossa casa e na nossa mente e acabamos por ir adiando a tão desejada alteração! Hoje em dia, já não necessitamos de remover azulejos, fazer pó e investir numa remodelação de fundo, quando se pode simplesmente pintar os azulejos.

Com uma solução simples, prática e com baixo custo, consegue renovar uma divisão apenas com dois produtos, um primário e um esmalte – **Primário TT** e **Esmalte Milacril**. Este esquema de pintura pode ser aplicado tanto por um profissional, como por um "bricoleiro" e possui um Documento de Aplicação atribuído pelo Laboratório Nacional de Engenharia Civil (LNEC).



// ANTES



// DEPOIS



ASSISTA AO VÍDEO



A sua aplicação passa por estes 3 simples passos:

1. Ter os azulejos limpos de poeiras e gorduras e de preferência retirar acessórios que possam estar afixados aos mesmos.
2. Aplicar uma demão de Primário TT, deixando secar superficialmente por uma hora.
3. Aplicar duas demãos de Esmalte Milacril, na cor e no brilho que pretende

MATERIAIS NECESSÁRIOS

- 1 - Cobertura de proteção | 2 - Fita isoladora | 3 - Espátula | 4 - Lixa de grão fino | 5 - Pano de limpeza
- 6 - Detergente de limpeza | 7 - Diluente de limpeza
- 8 - Luvas descartáveis | 9 - Tabuleiro de pintura | 10 - Rolo antigota | 11 - Primário TT | 12 - Esmalte Milacril



CONSTRUA O SEU SOFÁ

Para evitar o desperdício, algumas pessoas começaram a reutilizar e a dar novas funções às paletes, criando diversos móveis, como sofás, camas, mesas, entre outros. O sofá de paleta é um móvel sustentável e muito versátil, sendo a opção perfeita para decorar a sua sala de estar, varanda ou terraço!

Após efetuar a montagem do sofá, terá que o proteger e pintar. O Grupo Tintas 2000 tem o produto perfeito com as duas funções: o **Probex Aquoso** - verniz 100% acrílico, indicado para proteger e embelezar superfícies de madeira em exteriores e interiores. Para além de existir em incolor, pode ser afinado em 20 cores no nosso Sistema de Afinação Automática de Cores, que podem ser consultadas no nosso Catálogo de Cores - Probex.

Contém uma excecional resistência aos raios UV, excelente retenção de cor e de brilho, não amarelece, propriedades fungicidas e bactericidas, boa flexibilidade, não tem cheiro e proporciona um acabamento acetinado e sedoso, que realça os veios da madeira.

Pode ser utilizado para repintar madeiras anteriormente pintadas com outros vernizes, até mesmo de base solvente.



MATERIAIS NECESSÁRIOS

1 - Luvas descartáveis | 2 - Lixa | 3 - Escova de limpeza | 4 - Tabuleiro de pintura | 5 - Trinchas | 6 - Rolo flocado | 7 - Probex Aquoso



ASSISTA AO VÍDEO

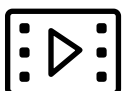

PLIOMIL

AQUOSO



Ultramate
Extermina a Baba de Caracol
Previne Eflorescências
Resistente a Fungos



Disponível no Sistema de Afinação Automática de Cor - 2000 Mix



**NOVO
PRODUTO**

Fornecido em embalagens de 5L e 15L



VAMOS FALAR DE COR



O cérebro é uma das armas mais incríveis que temos. Tudo que vemos e sentimos só é possível graças a ele! Através dele criamos os nossos melhores e piores sentimentos, dependendo unicamente do exterior para desencadear esses processos internos.

Tudo aquilo que vemos, de algum modo, reflete-se no nosso estado de espírito e cria sentimentos que nos podem deixar satisfeitos, ou infelizes. Entrar numa casa bem decorada e com cores planeadas torna o ambiente recetivo, aconchegante e acolhedor. As cores di-

zem muito sobre nós, sobre o que somos e pensamos. Transmitem sentimentos e sensações, e, por este motivo, são as maiores aliadas na hora de pintar o seu espaço.

No Grupo Tintas 2000 a cor é trabalhada diariamente por forma a responder às mais diversas solicitações de clientes que muitas vezes nos pedem uma solução à medida das suas necessidades. Desde converter tecidos ou simples amostras de cor em papel em cores aplicáveis na construção civil, decoração ou até mesmo na indústria.

AS CORES NA SUA CASA



1 VERMELHO

Quando se pensa em destacar um objeto e evidenciá-lo, quase sempre a cor que vem à mente é o vermelho. É uma cor viva, forte e exclusivamente singular. Devido a esta força vistosa, muitas pessoas têm medo de aplicar na decoração.

No entanto, é uma cor que causa estimulação visual, proporcionando confiança.

2 PRETO

Muitas pessoas podem ter medo de usar esta cor, por ser tão forte e impactante, porém, o preto, bem como o branco, é uma cor neutra e fácil de encaixar na decoração, pois combina com outras cores, estilos e ambientes.

É uma cor sofisticada, imponente, dona de autoridade e elegância.



A arte da decoração não se limita unicamente a escolher objetos para compor o cenário. Decorar é dar atenção às coisas simples, como formas, cores e disposição de objetos característicos de determinados ambientes. O resto apenas são complementos enriquecedores.

Está indeciso nas cores que quer na sua casa? Antes de pintar, descubra a sua cor ideal! Teste com a FirstColor.





3 AMARELO

O amarelo é uma cor incrível de se trabalhar dentro da decoração, oferecendo muitas vantagens para a mesma.

Energética, vistosa e contagiante, esta cor é capaz de estimular a criatividade e beneficiar a concentração. Tranquiliza, proporcionando otimismo e positividade.

4 AZUL

O azul tem uma forte ligação com a natureza, seja pelo céu profundo, ou pela imensidão do mar. Porém, na decoração a sua aplicação vai muito além!

Transmite paz, calma, confiança e segurança. Estimula a produtividade e criatividade e é usado para acrescentar profundidade.



5 VERDE

O verde está cada vez mais em alta, pois é uma cor que faz lembrar a natureza, representando abundância, fertilidade e vitalidade.

Tem um poder calmante, aliviando o stress. É uma cor associada à saúde e tranquilidade, capaz de estimular a criatividade.



A INFLUÊNCIA DAS CORES NA PERCEÇÃO DOS ESPAÇOS INTERIORES

As pessoas passam cada vez mais tempo em espaços interiores, seja no trabalho ou em casa. Nos últimos dois anos isso não foi diferente e passaram a estar ainda mais tempo no interior das suas casas. Enquanto interiores agradáveis podem influenciar positivamente no humor e no bem-estar, locais mal iluminados e desconfortáveis podem tornar as vidas miseráveis. Ao desenvolver o seu projeto de interior, deverá pensar naquilo que pretende e após isso avançar com a sua pintura.

Cores mais claras e frias fazem o espaço parecer ser mais amplo e cores mais escuras tornam-os mais fechados. A disposição das cores ou texturas num ambiente altera a perspetiva, fazendo com que possa parecer mais alto, mais longo, mais largo, ou destacar um elemento em particular.

AMPLIAR



COMPACTAR



REBAIXAR O TETO



ALONGAR



ALARGAR



ESTREITAR



ENCURTAR



DESTACAR PAREDE



ENCURTAR PAREDE



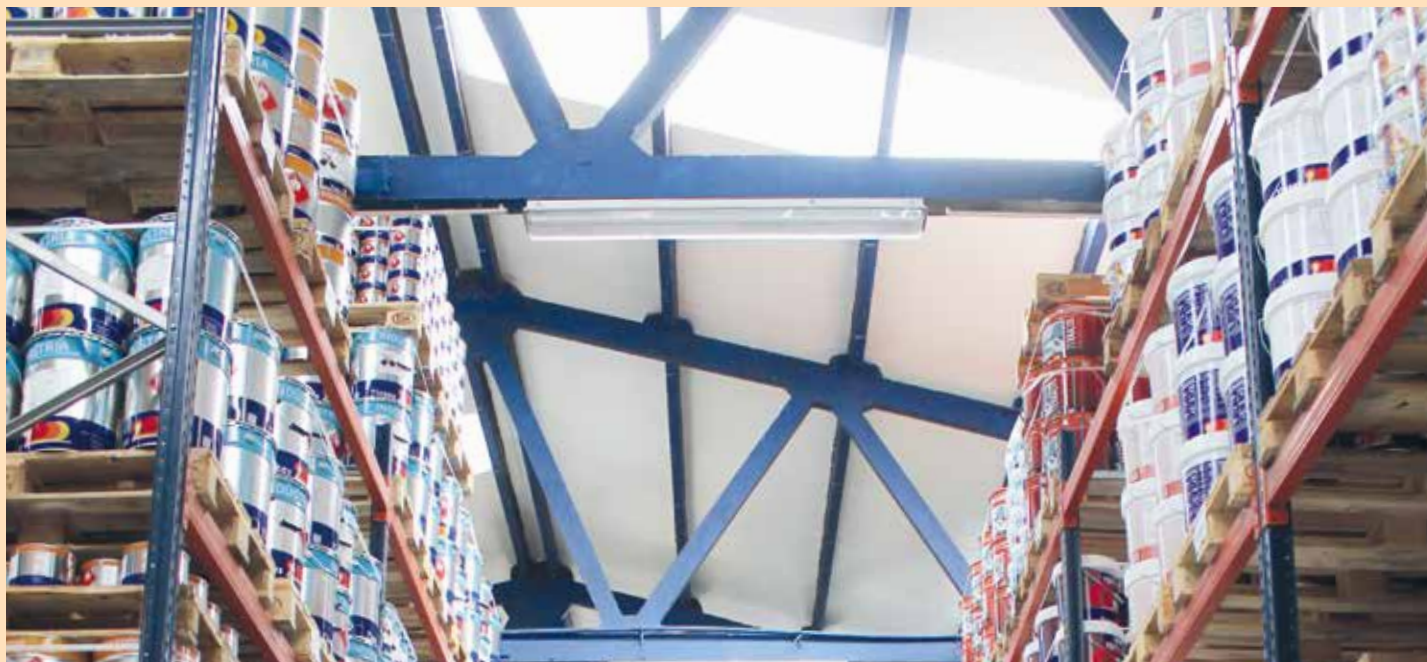

COMO CHEGAMOS ATÉ SI



Já alguma vez imaginou como chegamos até si?

Para além de produzirmos e comercializarmos os nossos produtos, existe todo um percurso antes do produto chegar a si!

Tudo o que chega a si é desenvolvido internamente no Grupo Tintas 2000, tendo vários departamentos a trabalhar para todos os nossos clientes, de forma a conseguirmos sempre satisfazer as necessidades de todos! Somos um grupo dinâmico, criativo e ambicioso!

Temos a missão de pintar, proteger, colorir e embelezar edifícios, equipamentos, estruturas metálicas e mobiliário de madeira com soluções inovadoras e de qualidade, com resultados de excelência, promovendo o bem-estar e satisfação dos clientes, colaboradores e demais parceiros de negócio.

No nosso horizonte está ser o maior e melhor grupo de tintas e vernizes do país, produzindo com qualidade, por forma a sermos o parceiro preferencial na concretização de negócios, com forte empenho, brio e paixão por parte de todos os nossos colaboradores.

Como Chegamos até Si

A HISTÓRIA DA PLASMATE

DESIGN

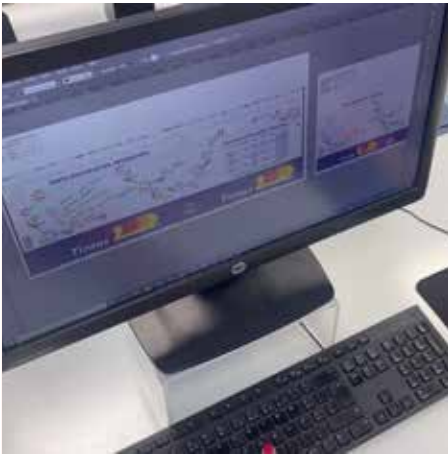

RECEÇÃO DAS EMBALAGENS



ROTULAGEM



PRODUÇÃO



ARMAZÉM DE PRODUTO ACABADO



EXPEDIÇÃO



ESCOLHA DA COR



AFINAÇÃO DA TINTA



ENTREGA AO CLIENTE



Antes da Plasmate, ou qualquer outro produto do Grupo Tintas 2000 chegar a si, passa por vários departamentos do Grupo.

Todo este processo envolve vários colaboradores que dão o seu melhor para proporcionar o bem-estar e satisfação dos nossos clientes.

Assista ao vídeo para saber como chegamos até si! Vamos pintar?

ASSISTA AO VÍDEO



DELEGAÇÕES DO GRUPO TINTAS 2000

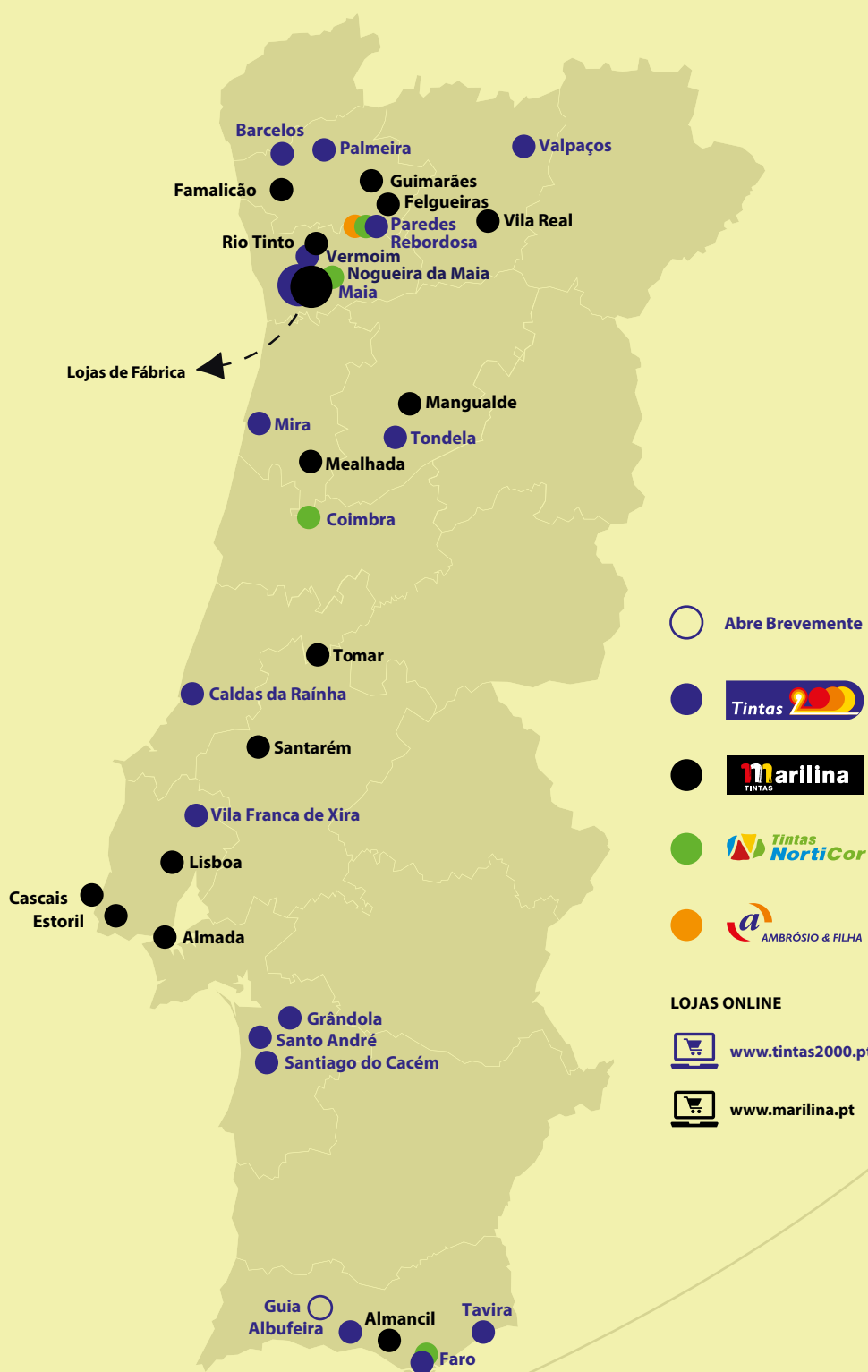

Ao longo destes anos, o Grupo Tintas 2000 foi aumentando os seus pontos de venda, sendo que atualmente já conta com 33 delegações: 14 da Tintas 2000, 15 da Tintas Marilina, 1 da Ambrósio & Filha e 3 da Tintas NorticoR.

As nossas delegações já foram renovadas e remodeladas ao longo dos anos. De modo a criar uma imagem diferenciada de cada uma das marcas, as lojas da mesma marca têm as mesmas cores, estantes, disposição e publicidade. Desta forma, pretendemos criar uma imagem definida e representativa das nossas lojas.

A primeira delegação do grupo foi aberta em Valpaços, a 01.01.1983 e a mais recente foi em Felgueiras, tendo sido inaugurada a 18.06.2021.

O nosso objetivo será sempre o mesmo: expandir e procurar uma aproximação maior aos consumidores, dando um acompanhamento personalizado e atento, com vista a uma maior satisfação de todos os nossos clientes.

Visite as nossas delegações, de norte a sul do país!

ALBUFEIRA



Esta delegação situa-se na localidade de Patã de Baixo - Boliqeime, concelho de Loulé, posicionada no limite deste com o concelho de Albufeira.

Foi inaugurada em 07.12.2006 e em 26.05.2020 o seu interior foi totalmente remodelado, tornando a loja mais moderna, luminosa e apelativa. É ainda, a loja do Grupo Tintas 2000 com maior stock de sprays da marca Montana.

Conta com uma equipa de quatro elementos: Fábio Rodrigues (chefe de vendas), Andreia Catarino (lojista), Marcelo Rodrigues (lojista) e José Sousa (técnico comercial).

MORADA E CONTACTOS:

Patã de Baixo - Boliqeime, 8100-086 Boliqeime
Tel.: 289 362 092 | Fax: 289 362 094 | Email: albufeira@tintas2000.pt
GPS: 37°06'30.2"N 8°09'50.4"W

HORÁRIO:

2ª a 6ª: 08.30h - 13.00h | 14.30h - 18.30h
Sábados: 09.00h - 12.30h

DATA DE ABERTURA

07 DEZEMBRO 2006



ALMADA



DATA DE ABERTURA

01 JUNHO 2015

MORADA E CONTACTOS:

Rua D. João de Castro, nº 35B - R/c, 2800-104 Almada
Tel.: 212 741 322 | Email: almada@marilina.pt
GPS: 38°40'39.5"N 9°09'49.3"W

Almada é uma cidade pertencente ao distrito de Setúbal, sendo banhada pelo Oceano Atlântico e pelo Rio Tejo.

Inaugurada a 01.06.2015, esta loja é um espaço dedicado à venda de produtos e acessórios para construção civil, indústria de mobiliário e indústria de metalomecânica.

Nesta loja podemos contar com a colaboração do lojista Tiago Carvalheira.

HORÁRIO:

2ª a 4ª: 09.00h - 12.30h | 14.30h - 18.30h
5ª e 6ª: 09.00 - 12.30h | 14.30h - 18.00h
Sábados: 09.00h - 12.30h

ALMANCIL



DATA DE ABERTURA

30 SETEMBRO 2013

HORÁRIO:

2ª a 6ª: 08.30h - 12.30h | 14.30h - 18.00h
Sábados: 09.00h - 12.00h

MORADA E CONTACTOS:

Avenida Engº Duarte Pacheco, nº192, R/c Dto. | 8135-104 Almancil – Loulé
Tel.: 289 115 286 | Email: almancil@marilina.pt
GPS: 37°05'08.8"N 8°01'40.7"W

Este espaço da Tintas Marilina em Almancil, é a única loja da Tintas Marilina em terras algarvias. Tendo aberto a 30 de setembro de 2013, esta loja começou com metade do espaço que hoje disponibiliza aos seus clientes.

Em 26.01.2017, viu o seu espaço ser duplicado, aumentando assim a oferta de produtos e acessórios aos seus clientes.

Situada num edifício cuja empena se encontra decorada pelo artista Dário, com um tema alusivo à cidade.

Equipada com máquina de afinação automática de cores, esta loja para além de uma ampla oferta de produtos, também tem os acessórios necessários para um trabalho profissional.

Em Almancil contamos com a ajuda do lojista André Guerreiro.



ALMANCIL

Presente em Al Mancil desde 2013, esta delegação foi remodelada em 09.07.2018 com novas cores, nova publicidade exterior e uma nova zona de atendimento.

Com o objetivo de intensificar a marca nesta zona do país, este espaço de localização privilegiada, conta com uma vasta gama

de produtos e acessórios de pintura para a realização de qualquer trabalho.

Conta com um equipa composta por 4 elementos, sendo que dois deles são técnicos comerciais (Rúben Silva e Cláudio Lourenço) e dois lojistas (Hernâni Correia e Marco Silva).



MORADA E CONTACTOS:

Vale da Venda, 227-A R/c Esq.
8135-032 Al Mancil
Tel.: 289 819 094 | Fax: 289 816 427
Email: nortikor.algarve@nortikor.pt

HORÁRIO:

2ª a 6ª: 08:30h - 12:30h | 14:00h - 19:00h
Sábados: 09:00h - 12:30h

ANO DE ABERTURA

2013



BARCELOS

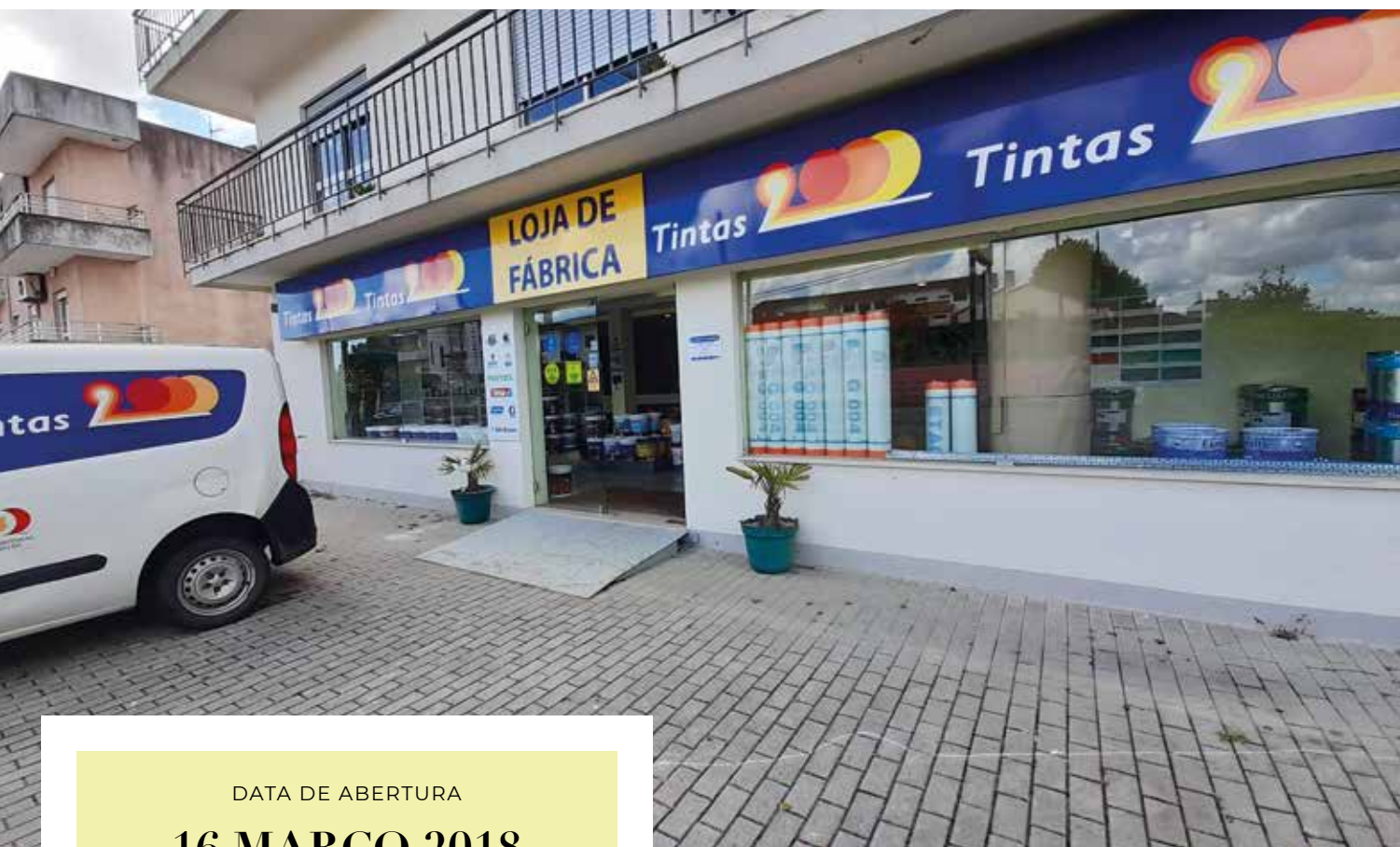

DATA DE ABERTURA

16 MARÇO 2018

Barcelos é uma cidade pertencente ao distrito de Braga, sendo famosa, não só pelos seus monumentos e ceramistas, como também pelo icónico Galo de Barcelos.

Com o objetivo de intensificar a sua presença nesta região, a Tintas 2000, inaugurou a 16.03.2018, esta delegação em Barcelos.

Aqui encontra uma vasta gama de produtos e acessórios que o ajudarão, seja em pequenos arranjos, como também em grandes obras.

Nesta loja conta com a ajuda do lojista Pedro Marques e o técnico comercial João Teixeira.



HORÁRIO:

2ª a 6ª: 08.30h - 12.30h | 14.30h - 18.30h
Sábados: 09.00h - 12.00h

MORADA E CONTACTOS:

Avenida das Barreiras, nº59, R/c | 4750-732 Tamel- São Veríssimo
Tel.: 253186896 | Email: barcelos@tintas2000.pt
GPS: 41°32'20.7"N 8°35'46,7"W

CALDAS DA RAINHA

Uma das mais antigas delegações da Tintas 2000, foi inaugurada em 24.03.2003 e situa-se perto do Centro Comercial Vivaci.

Foi alvo de uma profunda remodelação em 30.09.2019, passando a zona de atendimento para o centro da loja, alterando a disposição de produtos e as cores das paredes e das estantes.

Conta com um equipa composta por 4 elementos, sendo que dois deles são técnicos comerciais (António Franco e Ricardo Alves), um lojista (Charles Lopes) e um motorista (Ricardo Loureiro).

MORADA E CONTACTOS:

Rua Amadeo Souza Cardoso,
nº 5B, R/c Esq.
2500-323 Caldas da Rainha
Tel.: 262 843 287 | Fax: 262 843 284
Email: caldas@tintas2000.pt
GPS: 39°24'01.4"N 9°08'12.3"W

HORÁRIO:

2ª a 6ª: 08.30h - 12.30h | 14.30h - 18.30h
Sábados: 09.00h - 12.00h

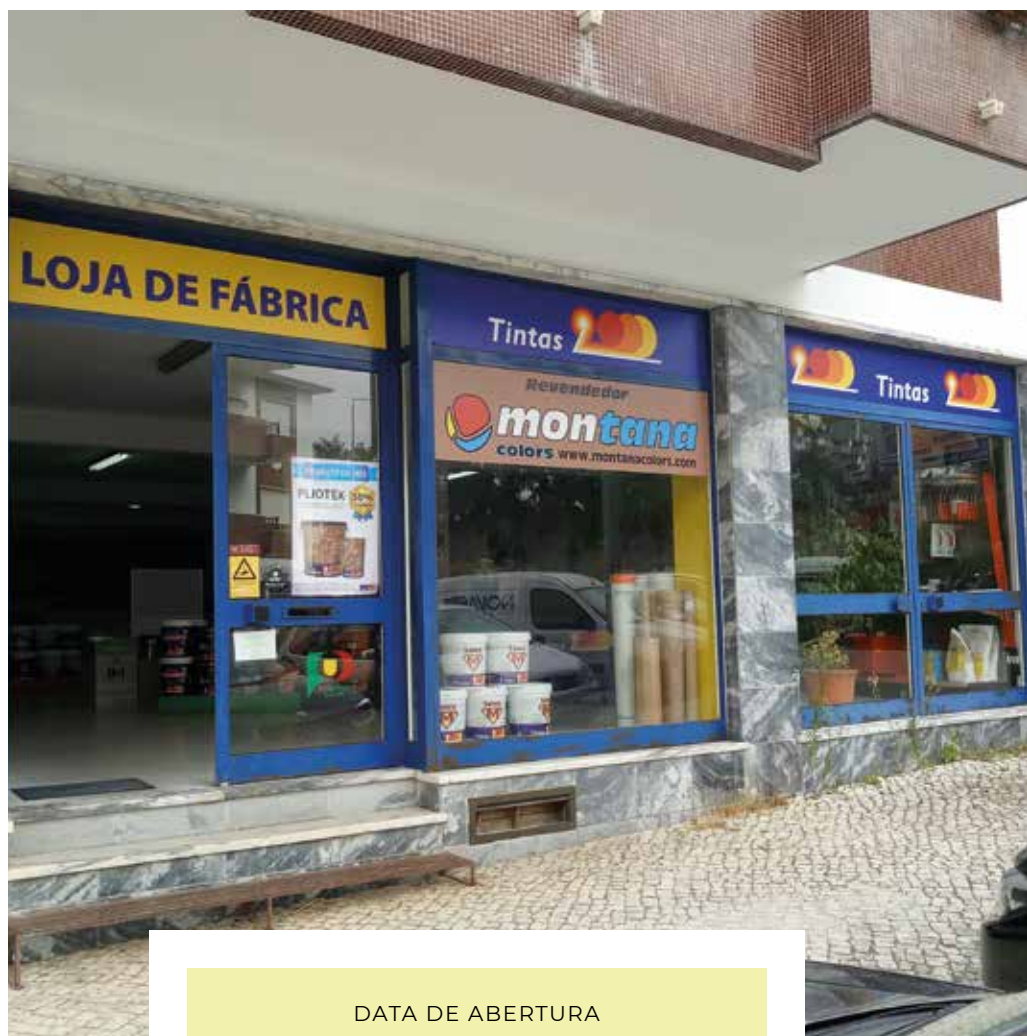

DATA DE ABERTURA

24 MARÇO 2003



CASCAIS



DATA DE ABERTURA

01 JUNHO 2010

A delegação de Cascais foi inaugurada a 01.06.2010 e situa-se na freguesia de S Domingos de Rana, junto à Escola EB 2,3. Em 12.08.2020, sofreu uma alteração profunda, a nível exterior e a nível interior.

Situada no mesmo local, esta loja viu o seu espaço crescer com a ocupação das instalações contíguas, tendo para tal sido necessária a execução de obras que permitiram juntar as duas áreas numa só. Com um espaço mais amplo, mais luminoso e com nova decoração, continuará a oferecer um serviço de excelência a todos aqueles que a visitem.

Nesta delegação podemos contar com a colaboração do Edgar Ribeiro (lojista) e Luís Alves (técnico comercial).

MORADA E CONTACTOS:

Estrada Nacional 249, Km 4
2785-259 S. Domingos de Rana
Tel.: 214 452 723 | Fax: 214 452 724
Email: cascais@marilina.pt
GPS: 38°43'16.4"N 9°20'19.9"W

HORÁRIO:

2ª a 6ª: 09.00h - 12.30h | 14.00h - 18.00h
Sábados: 09.00h - 12.30h



COIMBRA

A primeira loja da Tintas Nortikor em Coimbra foi aberta em 1984, mas cedo se verificou que era um espaço demasiado pequeno e sendo assim, em 1998, foi inaugurado um novo espaço, que permitiu aumentar a oferta de produtos e acessórios a todos os clientes que nos visitam.

Quando a marca passou a fazer parte do Grupo Tintas 2000, a loja foi totalmente remodelada a 30.01.2018, com novas cores, novas

estantes e uma nova zona de atendimento.

Nesta delegação contamos com uma grande equipa: o responsável da delegação (Luís Santos), um lojista (Daniel Ventura), três comercias (Marco Antunes, João Alexandre e David Silva), um afinador (José Carlos) e um motorista (Carlos Cruz), trabalhando diariamente para oferecer um serviço de excelência a todos os seus antigos e novos clientes.



ANO DE ABERTURA

1984



MORADA E CONTACTOS:

Bairro de Sta. Apolónia - Estrada de Eiras | 3020-107 Coimbra
Tel.: 239 433 510 | Fax: 239 433 519
Email: coimbra@nortikor.pt

HORÁRIO:

2ª a 6ª: 08.30h - 12.30h | 14.00h - 18.00h
Sábados: 09.00h - 12.30h

ESTORIL



DATA DE ABERTURA

18 MARÇO 2014

MORADA E CONTACTOS:

Rua Conde Barão, nº 55, R/c Esq. | 2645-618 Alcabideche
Tel./Fax: 214 693 466 | Email: estoril@marilina.pt
GPS: 38°43'54.4"N 9°24'09.6"W

HORÁRIO:

2ª a 6ª: 09.00h - 12.30h | 14.00h - 18.00h
Sábados: 09.00h - 12.30h



Estoril é uma antiga freguesia portuguesa do município de Cascais, onde se encontra uma das delegações da Tintas Marilina.

Com o objetivo de expandir a rede de delegações desta marca, esta delegação abriu ao público a 18.03.2014, tendo como objetivo dar apoio a vários clientes de localidades próximas.

Com uma ampla gama de produtos em stock para a construção civil, indústria de mobiliário e indústria de metalomecânica, pretendemos uma aproximação maior a todos os consumidores.

Para conseguirmos alcançar o nosso objetivo, contamos com a colaboração do lojista Tiago Figueiredo.

FAMALICÃO



DATA DE ABERTURA

27 MAIO 2016



Vila Nova de Famalicão é um dos concelhos mais empreendedores do país, tendo no seu portfólio de empresas, nomes reconhecidos a nível nacional e internacional.

Neste contexto e com o objetivo de ter uma presença marcante neste concelho, a Tintas Marilina abriu em 27.05.2016 um espaço comercial dedicado à comercialização de acessórios e produtos para a construção civil, indústria de mobiliário e indústria metalomecânica.

Equipada com máquina de afinação automática de cor, nesta loja pode contar com a colaboração do lojista Henrique Costa.

MORADA E CONTACTOS:

Avenida da Riopelle, nº 793 | 4770-405 Pousada de Saramagos - Vila Nova de Famalicão
Tel./ Fax: 252 997 016 | Email: famalicao@marilina.pt
GPS: 41°25'38.9"N 8°25'49.4"W

HORÁRIO:

2ª a 6ª: 09.00h - 12.30h | 14.00h - 19.00h
Sábados: 09.00h - 12.30h

FARO



DATA DE ABERTURA

10 MAIO 2014

A 10.05.2014 era inaugurada na zona de Faro, mais uma loja da Tintas 2000.

Com o objetivo de intensificar a marca nesta zona do país, este espaço de localização privilegiada, conta, para além sistema de afinação automática de cores, com uma vasta gama de produtos e acessórios de pintura para a realização de qualquer trabalho.

Neste espaço poderá contar com a ajuda do lojista Hugo Silva.

MORADA E CONTACTOS:

Estrada Nacional nº 125, Sítio do Arneiro
8005-412 Faro

Tel. / Fax: 289 821 799

Email: faro@tintas2000.pt

GPS:37°03'34.4"N 7°57'50.7"W

HORÁRIO:

2^a a 6^a: 08.30h - 12.30h | 14.30h - 18.00h

Sábados: 09.00h - 12.30h



FELGUEIRAS



DATA DE ABERTURA

18 JUNHO 2021

MORADA E CONTACTOS:

Avenida Doutor Ribeiro Magalhães, nº 573
4610-108 Felgueiras
Tel.: 255 023 739
Email: felgueiras@marilina.pt
GPS: 41°21'34.7"N 8°11'28.4"W

HORÁRIO:

2ª a 6ª: 09.00h - 12.30h | 14.30h - 19.00h
Sábados: 09.00h - 12.30h

Situada numa das avenidas principais da cidade de Felgueiras, esta loja da Tintas Marilina é o espaço mais recente na zona norte do país, tendo sido inaugurada a 18.06.2021.

Com espaço para estacionamento, esta loja encontra-se equipada com o sistema de afinação automática de cores para além de disponibilizar uma vasta gama de acessórios de pintura e produtos para as mais diversas áreas de aplicação.

Nesta loja pode contar com a ajuda do lojista Vítor Azevedo.



GRÂNDOLA



“

Grândola, vila morena,
Terra da fraternidade,
A Tintas 2000 é quem mais ordena,
Para te pintar a ti, ó cidade!”

DATA DE ABERTURA

25 OUTUBRO 2003



Presente em Grândola desde 25.10.2003, a Tintas 2000 já mudou de instalações duas vezes, sendo a primeira loja na Rua Teófilo Saguer, nº12 e tendo passado para o nº4-A da mesma rua. Em 25.10.2019 mudou as instalações para a Rua Infante D. Henrique nº1, com um espaço muito agradável, moderno e mais espaçoso, adequando-se assim, muito melhor ao negócio.

Para levar a cabo a tarefa de proporcionar sempre o melhor aos clientes, a delegação conta com uma equipa composta pelo lojista Miguel Cabo e o técnico comercial Vítor Neto.

MORADA E CONTACTOS:

R. Infante Dom Henrique nº 1 | 7570-270 Grândola
Tel.: 269 448 177 | Fax: 269 448 178
Email: grandola@tintas2000.pt
GPS: 38°10'37.4"N 8°33'59.9"W

HORÁRIO:

2ª a 4ª: 09.00h - 13.00h | 15.00h - 18.30h
5ª a 6ª: 09.00h - 13.00h | 15.00h - 18.00h
Sábados: 09.30h - 12.30h

GUIMARÃES



DATA DE ABERTURA

02 MAIO 2014

MORADA E CONTACTOS:

Rua de S. Torcato, nº 1146, Azurém | 4800-024 Guimarães
Tel./Fax: 253 531 071 | Email: guimaraes@marilina.pt
GPS: 41°27'05.3"N 8°17'12.1"W

HORÁRIO:

2º a 6º: 09.00h - 12.30h | 14.30h - 19.00h
Sábados: 09.00h - 12.30h



Situada na cidade berço de Portugal, a loja da Tintas Marilina em Guimarães abriu as suas portas a esta cidade a 02.05.2014. Em 10.12.2020 viu todo o seu interior ser renovado tornando a loja mais ampla e apelativa.

Equipada com sistema de afinação automática de cor, neste es-

paço pode contar com uma vasta oferta de produtos e acessórios que o ajudarão em qualquer trabalho.

Em Guimarães pode contar com a ajuda da seguinte equipa: Ismael Gonçalves (lojista), Tiago Fernandes (chefe de vendas) e o Paulo Gomes (técnico comercial).

LISBOA



DATA DE ABERTURA

16 FEVEREIRO 1978

MORADA E CONTACTOS:

Rua de S. Paulo, nº 71
1200-426 Lisboa
Tel.: 213 467 314 | Fax: 213 422 018
Email: lisboa@marilina.pt
GPS: 38°42'30.3"N 9°08'44.4"W

HORÁRIO:

2ª a 6ª: 09.00h - 12.30h | 14.00h - 18.00h
Sábados: 09.30h - 12.00h

Situada perto do Cais do Sodré, encontra-se a Delegação de Lisboa da Tintas Marilina, inserida no edifício da Igreja de S. Paulo, situado na rua com o mesmo nome, esta delegação é uma das mais antigas.

Relembramos que a Tintas Marilina já foi fundada há 90 anos.

Em 21.06.2021, a loja de Lisboa foi totalmente remodelada, alterando a disposição do seu interior, de forma a tornar esta loja mais moderna e convidativa.

Na delegação de Lisboa contamos com a colaboração da Mónica Trindade, lojista responsável pela venda ao público.



MANGUALDE



Mangualde é uma cidade pertencente ao distrito de Viseu, onde a Tintas Marilina está presente desde 2015.

A primeira loja da Tintas Marilina em Mangualde foi aberta a 07.04.2015, mas cedo se verificou que era um espaço demasiado pequeno para a oferta de produtos e acessórios que temos.

Assim sendo em 16.06.2018 foi inaugurado um novo espaço, junto ao Jardim do Rossio o qual permitiu aumentar a oferta de produtos e acessórios a todos os clientes que nos visitam.

Neste espaço pode contar com a ajuda do lojista Carlos Ramos e do técnico comercial Luís Almeida.



DATA DE ABERTURA

07 ABRIL 2015

MORADA E CONTACTOS:

Rua da Azurara da Beira, nº 40 | 3530-273 Mangualde
Tel. / Fax: 232 113 953 | Email: mangualde@marilina.pt
GPS: 40°36'16.1"N 7°45'23.3"W

HORÁRIO:

2ª a 6ª: 9.00h - 13.00h | 14.30h - 18.00h
Sábados: 09.00h - 13.00h

MEALHADA

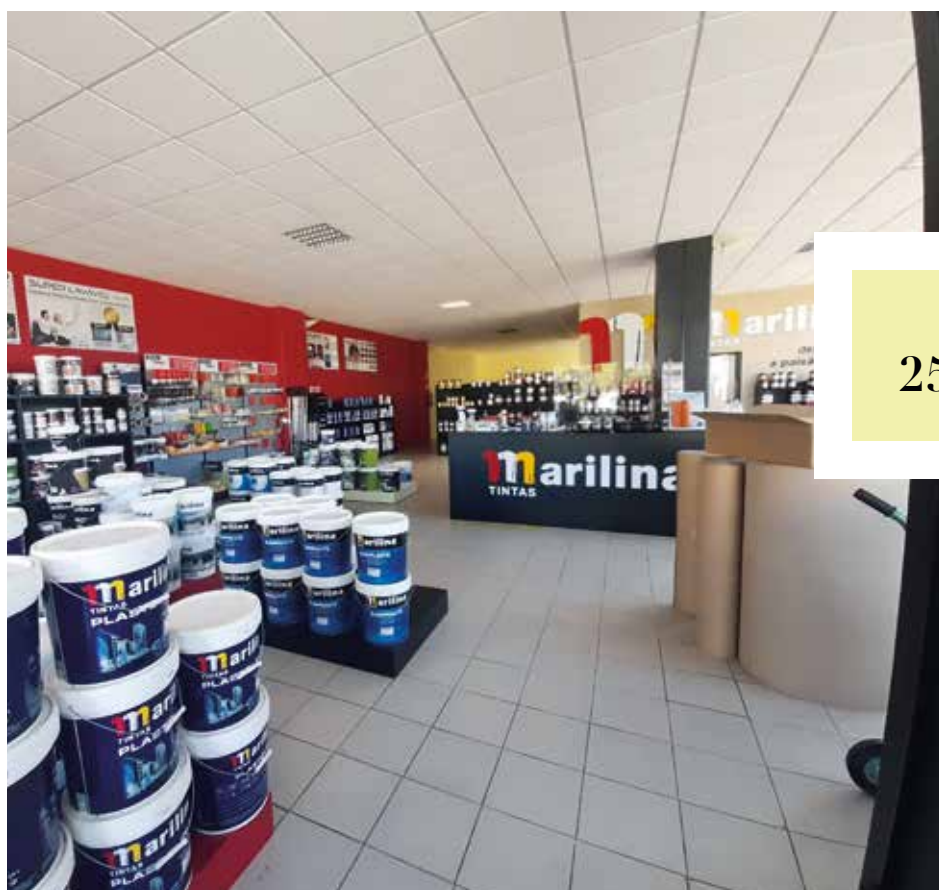

DATA DE ABERTURA

25 FEVEREIRO 2011

MORADA E CONTACTOS:

Av. da Floresta - Edifício Nacional 1,137
3050-347 Mealhada
Tel.: 231 205 354 | Fax: 231 204 041
Email: coimbra@marilina.pt
GPS: 40°23'12.7"N 8°27'03.2"W

HORÁRIO:

2ª a 6ª: 09.00h - 12.30h | 14.30h às 18.00h
Sábados: 09.00h - 12.30h

A Mealhada é, especialmente, conhecida pela sua gastronomia, da qual ressalta o leitão assado, os vinhos e espumantes da Bairrada, de qualidade reconhecida.

Na zona de Coimbra, a Tintas Marilina, abriu a sua primeira loja há cerca de 30 anos, mais propriamente na zona de Celas, sendo que mais tarde passou para Eiras.

Em 25.02.2011, mudou as instalações para a Mealhada e encontra-se

situada em frente à escola secundária. Este ano, mais propriamente no dia 09.02.2021 a loja foi totalmente renovada, tornando-se na loja mais moderna, luminosa e apelativa da Mealhada.

Trata-se também da maior loja de tintas do concelho, com cerca de 300m² de área.

Esta delegação conta com o Fernando Alves como lojista e o Daniel Silva como técnico comercial.

MIRA

DATA DE ABERTURA

02 ABRIL 2013

A Tintas 2000 já tinha presença marcada em Mira através de um revendedor, neste mesmo espaço onde se situa a loja.

A 02.04.2013 este espaço passou a ser totalmente dedicado à comercialização de produtos da Tintas 2000, bem como de uma vasta gama de acessórios.

A remodelação do espaço interior da loja ficou concluída a 26.05.2020 onde se melhorou a zona de atendimento ao público bem como toda a circulação interna na loja.

Neste espaço pode contar com a colaboração do lojista Tiago Simões e do técnico comercial Carlos Amorim.

MORADA E CONTACTOS:

Rua Dr. António José de Almeida, nº 227 - R/c Dto. | 3070-399 Mira
Tel. / Fax: 231 488 232
Email: mira@tintas2000.pt
GPS: 40°25'55.0"N 8°43'51.1"W

HORÁRIO:

2ª a 6ª: 9.00h - 12.30h | 14.00h - 18.00h
Sábados: 09.00h - 12.30h



NOGUEIRA DA MAIA

É a loja mais recente da Tintas Nortikor, situada em Nogueira da Maia que pertence ao concelho da Maia.

Neste espaço encontrará uma vasta gama de acessórios e produtos destinados à área da construção civil, indústria de mobiliário e indústria de metalomecânica.

Inaugurada a 17.07.2018, este espaço permitiu implementar a marca Tintas Nortikor junto do consumidor final.

Aqui poderá contar com a ajuda do lojista João Barreira e do técnico comercial Nuno Gaspar.

MORADA E CONTACTOS:

Rua Agostinho Silva Rocha, nº 528 e 530
4475-451 Maia

Tel./Fax: 224 039 612

Email: maia@nortikor.pt

HORÁRIO:

2ª a 6ª: 08.30 - 12.30 | 14:00 - 18.30

Sábados: 08.30h - 12.30h

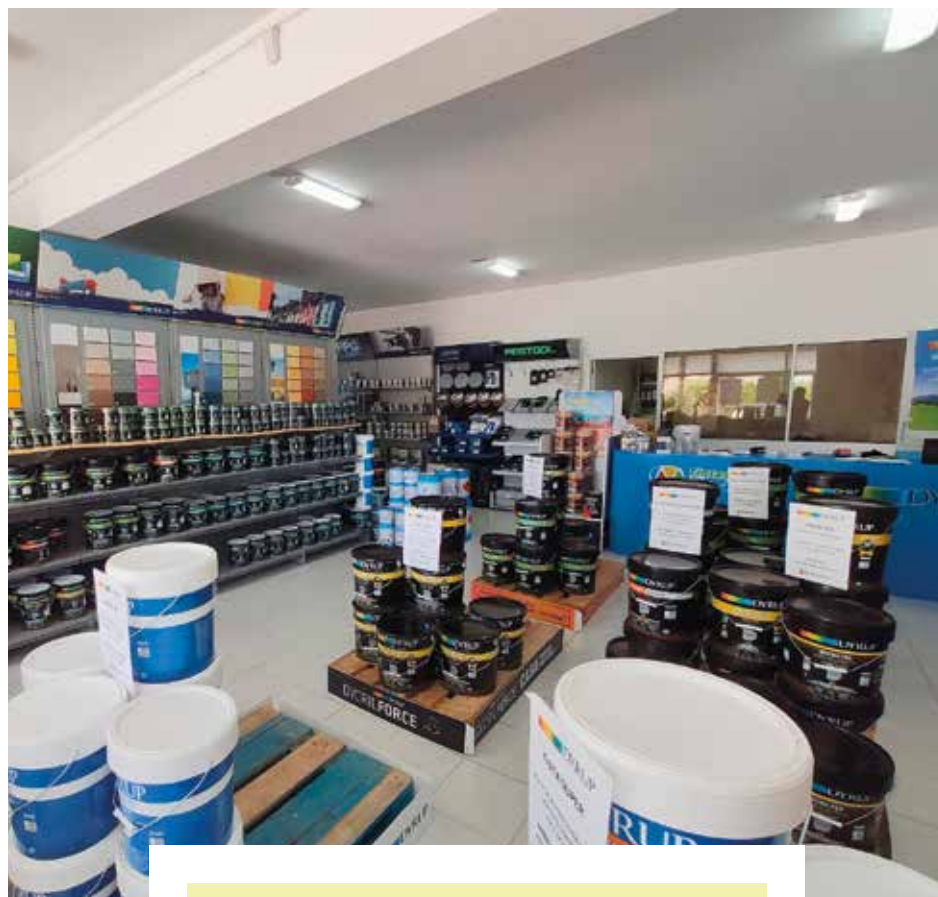

DATA DE ABERTURA

17 JULHO 2018



PALMEIRA



MORADA E CONTACTOS:

Rua da Senra, nº 18 - Palmeira
4700-690 Braga
Tel.: 253 283 671 | Fax: 253 283 673
Email: palmeira@tintas2000.pt
GPS: 41°35'20.0"N 8°27'25.9"W

HORÁRIO:

2ª a 6ª: 08.30h - 12.30h | 14.30h - 18.30h
Sábados: 09.00h - 12.30h



DATA DE ABERTURA

27 JUNHO 2005

A Delegação de Palmeira foi a continuação de um projeto iniciado numa Delegação em Braga, inaugurada em 27.06.2005, dando sempre um acompanhamento personalizado a todos os clientes.

Em 09.04.2018, esta delegação sofreu uma alteração profunda a nível interior, com novas cores, passou a ter um espaço mais moderno e agradável.

Esta loja conta ainda com um Showroom da Festool, inaugurado

em 15.11.2019. Neste showroom poderá encontrar vários tipos de ferramentas, bem como uma área de demonstração onde se poderá ver a utilização das diversas máquinas, deste parceiro do Grupo Tintas 2000. Aqui também irá encontrar uma zona dedicada à Larius (equipamentos de pintura).

Esta equipa é composta por 4 elementos: Manuel Fernandes (chefe de vendas), Daniel Gonçalves (técnico comercial), Hélder Esteves (lojista) e Adriano Barbosa (motorista).

PORTAS DA MAIA

MORADA E CONTACTOS:

Rua Altino Coelho, nº 266 - R/c | 4470-180 Vermoim – Maia
Tel.: 220 121 642 | Fax: 220 121 643 | Email: vermoim@tintas2000.pt
GPS: 41°14'17.2"N 8°37'03.3"W

DATA DE ABERTURA

16 ABRIL 2010



HORÁRIO:

2ª a 6ª: 09.00h - 12.30h
14.30h - 18.00h
Sábados: 09.00h - 13.00h

Situada na freguesia de Vermoim, concelho da Maia, esta delegação foi inaugurada a 16.04.2010.

Com o objetivo de se aproximar mais o consumidor final, esta delegação sempre possuiu uma ampla gama de produtos e acessórios destinados a ajudar o cliente em qualquer tarefa.

Em 18.02.2016 a loja de Vermoim foi totalmente renovada, seguindo o novo conceito de decoração da Tintas 2000, tendo-se alterado a zona de atendimento e de circulação na loja.

Nesta loja poderá contar com a colaboração do lojista Miguel Amaral.

REBORDOSA

DATA DE ABERTURA

01 SETEMBRO 1995



Criada à 26 anos, a 01.09.1995, a Ambrósio & Filha, está situada na Zona Industrial de Rebordosa, inicialmente criada com o intuito de prestar um serviço mais direto, personalizado e eficaz ao mercado da indústria de mobiliário. Ao longo da sua existência, a sua atividade foi-se alargando para os outros ramos de atividade, como são os casos da indústria metalomecânica e construção civil.

A loja foi renovada a 13.12.2014 e conta com a Isaura Leal e o Jaime Campos, como lojistas e com o Constantino Ferreira, Fernando Leal e João Teles, como técnicos comerciais.

MORADA E CONTACTOS:

Zona Industrial de Rebordosa
Rua do Fojo Velho - Apt 175
4585-425 Rebordosa
Tel.: 224 119 670 | Fax: 224 119 678
Email: geral@ambrosioefilha.pt
GPS: 41°12'47,9"N 8°25'37,3"W

HORÁRIO:

2ª a 6ª: 08.30h - 12.30h | 14.00h - 18.00h
Sábados: 09.00h - 12.00h



RIO TINTO



Situada mesmo em frente às instalações da antiga fábrica da Tintas Marilina, esta loja abriu com o propósito de servir todo o concelho de Gondomar e concelhos vizinhos.

Estando aberta ao público desde 05.12.2015, esta loja tem uma vasta gama de acessórios e produtos direcionados para a construção civil, indústria de mobiliário e indústria de metalomecânica.

A 13.10.2017 a loja foi ampliada e totalmente renovada, ficando com um espaço mais amplo e com uma oferta mais alargada de produtos.

Aqui pode contar com a colaboração do lojista Nuno Martins e do técnico comercial Pedro Dias.

MORADA E CONTACTOS:

Rua Infante D. Henrique, n° 436, 448
4435-286 Rio Tinto
Tel.: 224 882 192/3 | Fax: 224 882 194
Email: riotinto@marilina.pt
GPS: 41°10'14.9"N 8°32'48.1"W

HORÁRIO:

2ª a 6ª: 08.30h - 12.30h | 14.00h - 18.30h
Sábados: 08.30h - 13.00h

DATA DE ABERTURA
05 DEZEMBRO 2006



SANTARÉM



ANO DE ABERTURA

1975

MORADA E CONTACTOS:

Av. Grupo Forcados Amadores de Santarém, nº 2
2000-181 Santarém
Tel.: 243 323 564 | Fax: 243 324 387
Email: santarem@marilina.pt
GPS: 39°13'39.3"N 8°41'17.1"W

HORÁRIO:

2ª e 3ª: 09.00h - 12.30h | 14.30h - 18.30h
4ª a 6ª: 09.00h - 12.30h | 14.30h - 18.00h
Sábados: 09.00h - 12.30h



Santarém é uma cidade Portuguesa situada na província do Ribatejo.

Localizada numa das ruas principais da cidade, mais concretamente junto à praça de touros, esta loja é considerada uma das mais antigas da Tintas Marilina.

Nela poderá encontrar uma vasta gama de produtos e acessórios destinados não só à área da construção civil, mas também da indústria de mobiliário e indústria de metalomecânica.

Aqui pode contar com a ajuda do lojista Daniel Tocha e do técnico comercial Fernando Bento.

SANTIAGO DO CACÉM

Com o intuito de reforçar a presença da Tintas 2000 na zona do Alentejo, em 24.02.2012 é aberta uma loja em Santiago do Cacém.

Acompanhando a filosofia de todas as lojas da Tintas 2000, este espaço teve sempre como principal objetivo, não só a satisfação de todos os profissionais ligados à construção civil, indústria de mobiliário e indústria de metalomecânica, mas também de fazer uma aproximação ao consumidor final.

Possuindo uma vasta oferta de produtos e acessórios, esta loja também conta com a particularidade de ter uma máquina de afinação de tinta do ramo automóvel.

Em 22.02.2019, o interior da loja foi totalmente remodelado, ficando o espaço mais amplo moderno e convidativo.

Aqui pode contar com a ajuda da lojista Andreia Patinho e do técnico comercial Pedro Oliveira.

HORÁRIO:

2ª a 6ª: 09:00h - 13:00h | 15:00h - 18.30h
Sábados: 09.00h - 12.30h

MORADA E CONTACTOS:

Avenida D. Nuno Alvares Pereira, nº 55 R/c Esq.
7540-104 Santiago do Cacém
Tel./Fax: 269810252 | Email: santiago@tintas2000.pt
GPS: 38°00'49.0"N 8°41'34.8"W

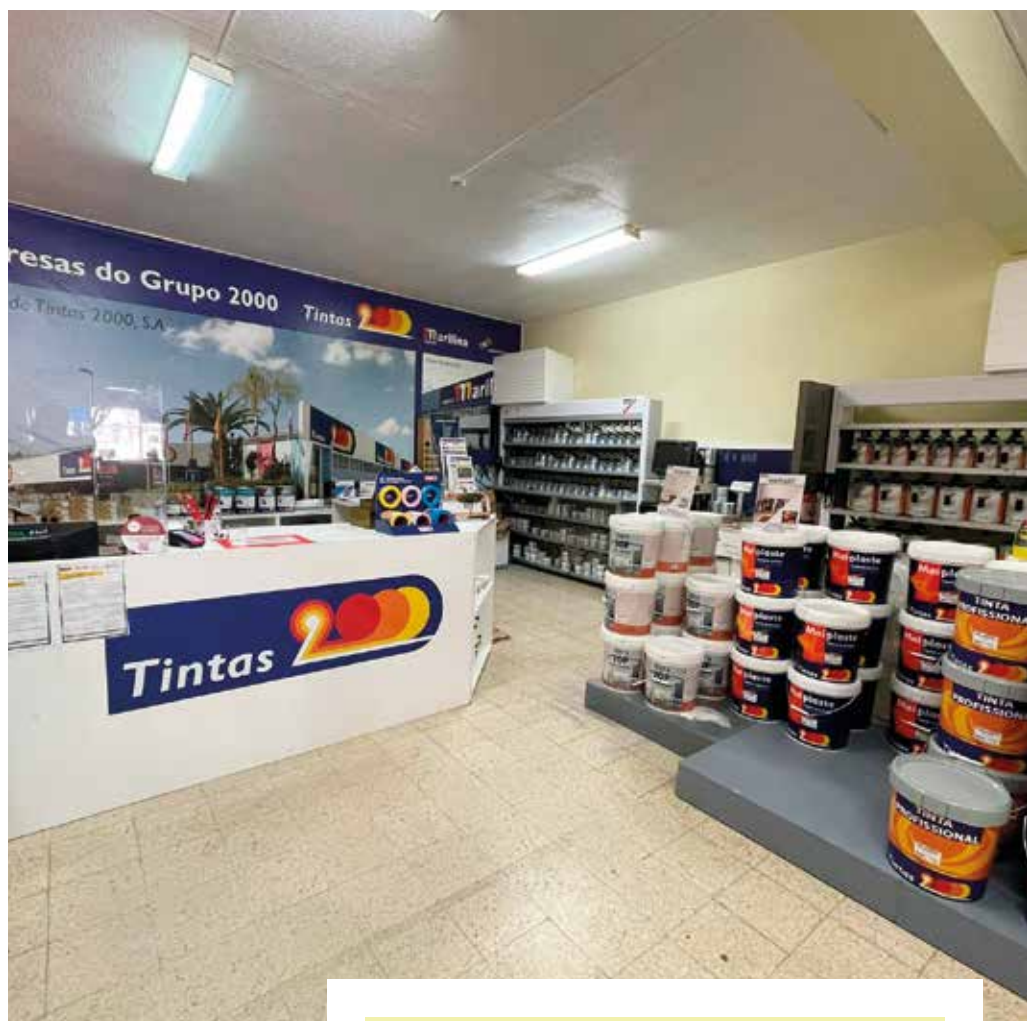

DATA DE ABERTURA

24 FEVEREIRO 2012



SANTO ANDRÉ



DATA DE ABERTURA

02 JANEIRO 2011



MORADA E CONTACTOS:

Av. de Sines, Z.A.M. - Lote 151 Fração P
7500-200 Vila Nova de Sto. André
Tel. / Fax: 269 753 094
Email: santoandre@tintas2000.pt
GPS: 38°03'18.3"N 8°47'11.2"W

HORÁRIO:

2ª a 6ª: 09.00h - 13.00h | 14.00h - 18.00h
Sábados: 09.00h - 12.30h

Esta delegação situa-se na bonita e muito tranquila Vila de Santo André, concelho de Santiago do Cacém e foi inaugurada a 2 de janeiro de 2011, tendo vindo ocupar um espaço já existente também ligado ao comércio de tintas.

Atualmente funciona apenas com um colaborador no balcão, o Cláudio Reis, que também trata de assistir os clientes da zona, caso seja necessário.

A vasta gama de produtos para a indústria de metalomecânica que possuímos é um forte atributo para conquistar este mercado, uma vez que o concelho de Sines é rico em empresas ligadas a este ramo de atividade.

TAVIRA

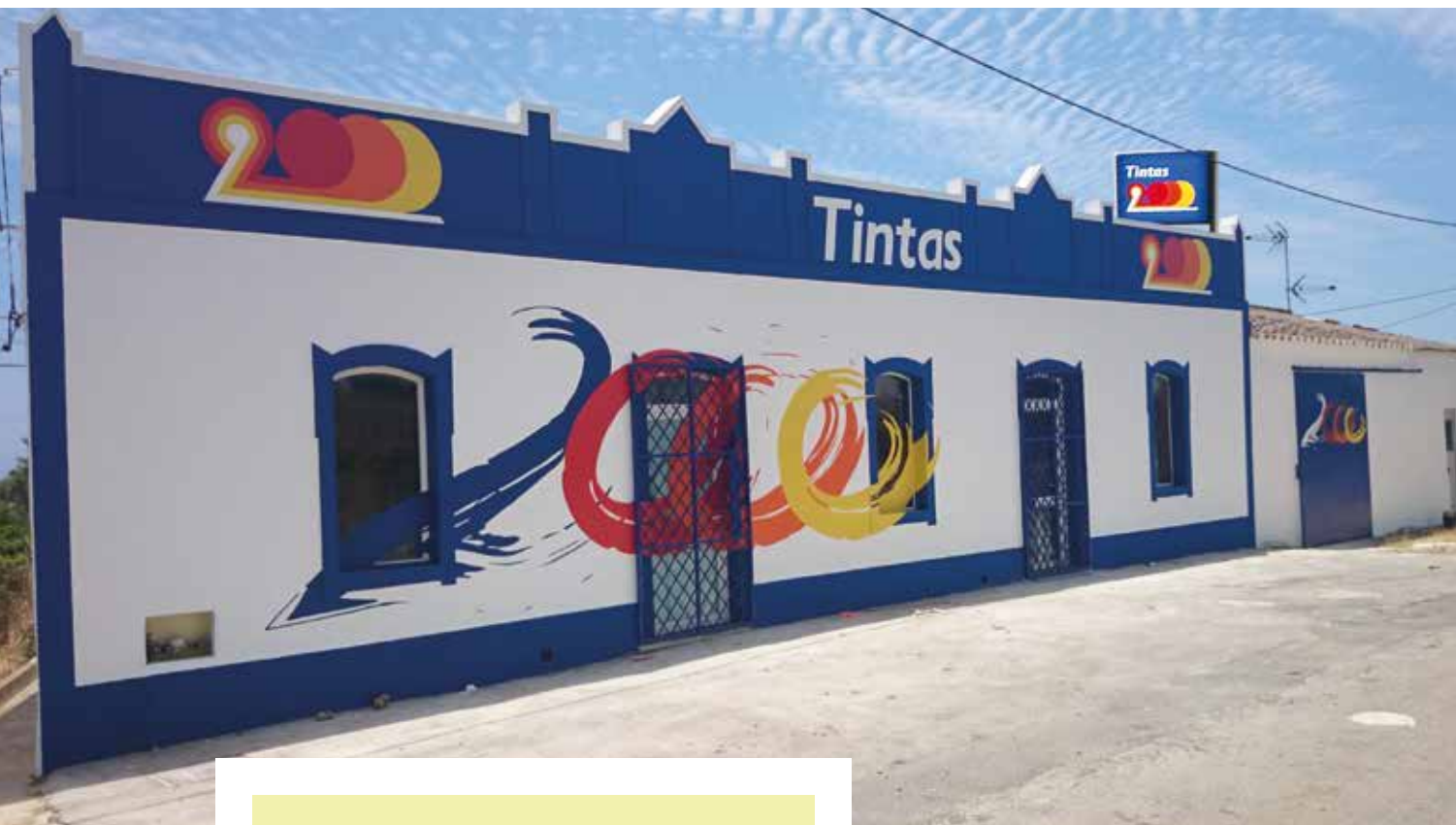

DATA DE ABERTURA

16 AGOSTO 2015



Tavira é uma pequena cidade na costa algarvia, que se estende ao longo do rio Gilão e chega ao mar através das entradas das lagoas do Parque Natural da Ria Formosa.

Nesta bela cidade, encontra-se uma das delegações da Tintas 2000, tendo sido inaugurada em 16 de agosto de 2015.

Está direcionada para os mercados de construção civil, indústria de mobiliário e indústria de metalomecânica e conta com a colaboração do Nuno Viegas, ao balcão e do João Vieira, como técnico comercial.

MORADA E CONTACTOS:

Estrada Nacional 125, Sítio de São Pedro – Santiago | 8800-405 Tavira
Tel. / Fax: 281 325 302 | Email: tavira@tintas2000.pt
GPS: 37°06'50.6"N 7°40'07.2"W

HORÁRIO:

2ª a 6ª: 09.00h - 13.00h | 15.00h - 18.30h
Sábados: 09.00h - 13.00h

TOMAR



ANO DE ABERTURA

1978

MORADA E CONTACTOS:

Rua Voluntários da República, nº 58/60 R/c
Sta. Maria dos Olivais, 2300-489 Tomar
Tel.: 249 311 148 | Fax: 249 312 062
Email: tomar@marilina.pt
GPS: 39°36'21.9"N 8°24'30.7"W

HORÁRIO:

2ª a 6ª: 9.00h - 12.30h | 14.30h - 18.30h
Sábados: 09.00h - 13.00h

Desde 1978 que a zona centro do país é pintada com produtos da Tintas Marilina, sendo na cidade templária de Tomar que se situa uma das lojas mais antigas da marca.

Inicialmente a loja era num edifício que se situa mesmo em frente às atuais instalações, e onde ainda são visíveis os antigos reclames luminosos e no seu interior o antigo balcão de atendimento.

Em maio de 2018, a loja de Tomar foi alvo de grandes obras e foi

totalmente renovada, tanto no interior como no exterior. Conta com uma área com cerca de 350m² e tal como nas restantes lojas, nela poderá encontrar uma vasta gama de produtos direcionados para as áreas de construção civil, indústria metalomecânica e indústria de mobiliário

Esta loja conta com o técnico comercial José Conde e com o lojista Cláudio Figueiredo no aconselhamento e assistência comercial dos clientes.

TONDELA



DATA DE ABERTURA

01 FEVEREIRO 1985

MORADA E CONTACTOS:

Rua Eduardo António Matos Coimbra, nº 229 - R/c Dto. | 3460-591 Tondela
Tel.: 232 821 556 | Fax: 232 821 101 | Email: tondela@tintas2000.pt
GPS: 40°31'00.6"N 8°04'55.0"W

HORÁRIO:

2ª a 6ª: 09.00h - 12.30h | 14.00h - 18.00h
Sábados: 09.00h - 13.00h

VALPAÇOS



Em setembro de 1983 a Tintas 2000, abriu a sua primeira delegação bem no centro de Valpaços na Avenida D. Maria do Carmo Carmona. Marcando sempre a diferença em Valpaços pela sua imagem atrativa, em 23.06.2015 remodelamos a delegação, com o objetivo de dar uma imagem mais arrojada, moderna, atraente e convidativa, de forma a prestar sempre o melhor serviço aos clientes.

Nesta delegação trabalha a seguinte equipa: Marco Cardoso (lojista), Mário Gomes (motorista) e Manuel Costa (técnico comercial), com acompanhamento personalizado e atento, com vista a uma maior satisfação de todos os nossos clientes.

MORADA E CONTACTOS:

Av. D. Maria do Carmo Carmona,19
5430-469 Valpaços
Tel.: 278 711 246 | Fax: 278 711 032
Email: valpacos@tintas2000.pt
GPS: 41°37'09.3"N 7°18'38.2"W

HORÁRIO:

2ª a 6ª: 08.30h - 12.30h | 14.30h - 18.00h
Sábados: 09.00h - 12.00h

DATA DE ABERTURA
01 SETEMBRO 1983



VILA FRANCA DE XIRA

A partir de 01.03.2004, Vila Franca de Xira, passou a estar diretamente ligada à história da Tintas 2000. Data em que foi inaugurada a delegação que existe nesta localidade, mais precisamente na Rua D. António de Ataíde, nº 20-B.

Uma delegação que veio ocupar um espaço já ligado ao comércio de tintas e que se tornou também no melhor espaço da região dedicado à venda deste tipo de produtos. Foi remodelada

a 09.01.2017 com o novo conceito de decoração de loja, criado de modo a todas as lojas da Tintas 2000 terem uma imagem coerente e sólida.

Contamos com o apoio comercial do Marco Costeira, criando uma aproximação maior a todos os consumidores, dando um acompanhamento atento, com vista a uma maior satisfação de todos os clientes da loja.



HORÁRIO:
2º a 6º: 09.00h - 13.00h
14.30h - 18.30h
Sábados: 09.00h - 12.00h

DATA DE ABERTURA

01 MARÇO 2004

MORADA E CONTACTOS:

Rua D. António Ataíde, nº 20B | 2600-606 Castanheira do Ribatejo
Tel.: 263 290 136 | Fax: 263 290 285 | Email: vilafranca@tintas2000.pt
GPS: 38°59'32.3"N 8°58'20.5"W

VILA REAL



DATA DE ABERTURA

15 DEZEMBRO 2003

Crescida num planalto situado na confluência dos rios Corgo e Cabril, a cidade de Vila Real, está enquadrada numa bela paisagem natural (Escargas do Corgo), tendo como pano de fundo as serras do Alvão e do Marão.

Situada na principal reta do Circuito de Velocidade de Vila Real, mais propriamente na Reta de Mateus, esta delegação dá cobertura a toda a região de Trás os Montes e Alto Douro, colaborando connosco o técnico comercial José Augusto.

MORADA E CONTACTOS:

Rua Vasco Sameiro, Bloco C - Loja 48,
Reta de Mateus
5000-289 Vila Real
Tel.: 259 378 465 | Fax: 259 378 466
Email: vilareal@marilina.pt
GPS: 41°17'52.4"N 7°43'19.0"W

HORÁRIO:

2ª a 6ª: 8.30h - 12.30h | 14.00h - 18.30h
Sábados: 09.00h - 12.30h



